



โครงการ ปรับปรุงผิวจราจรชนิดพาราแอสฟัลท์ติกคอนกรีต

สายพรุเตย - ควนหลักเมือง

หมู่ที่ 4 ตำบลกะลาเส อำเภอสิเกา จังหวัดตรัง

ผิวจราจร กว้าง 6.00 เมตร ไหล่ทางข้างละ 0.00 - 0.50 เมตร ระยะทางยาว 1,685 เมตร

หนา 0.05 เมตร



โครงการ ปรับปรุงผิวจราจรชนิดพาราเอสฟัลท์ติกคอนกรีต

สายพรุเตย - ควนหลักเมือง

หมู่ที่ 4 ตำบลทะเลสาบ อำเภอเสเกา จังหวัดตรัง

ผิวจราจร กว้าง 6.00 เมตร ไหล่ทางข้างละ 0.00 - 0.50 เมตร ระยะทางยาว 1,685 เมตร

หนา 0.05 เมตร

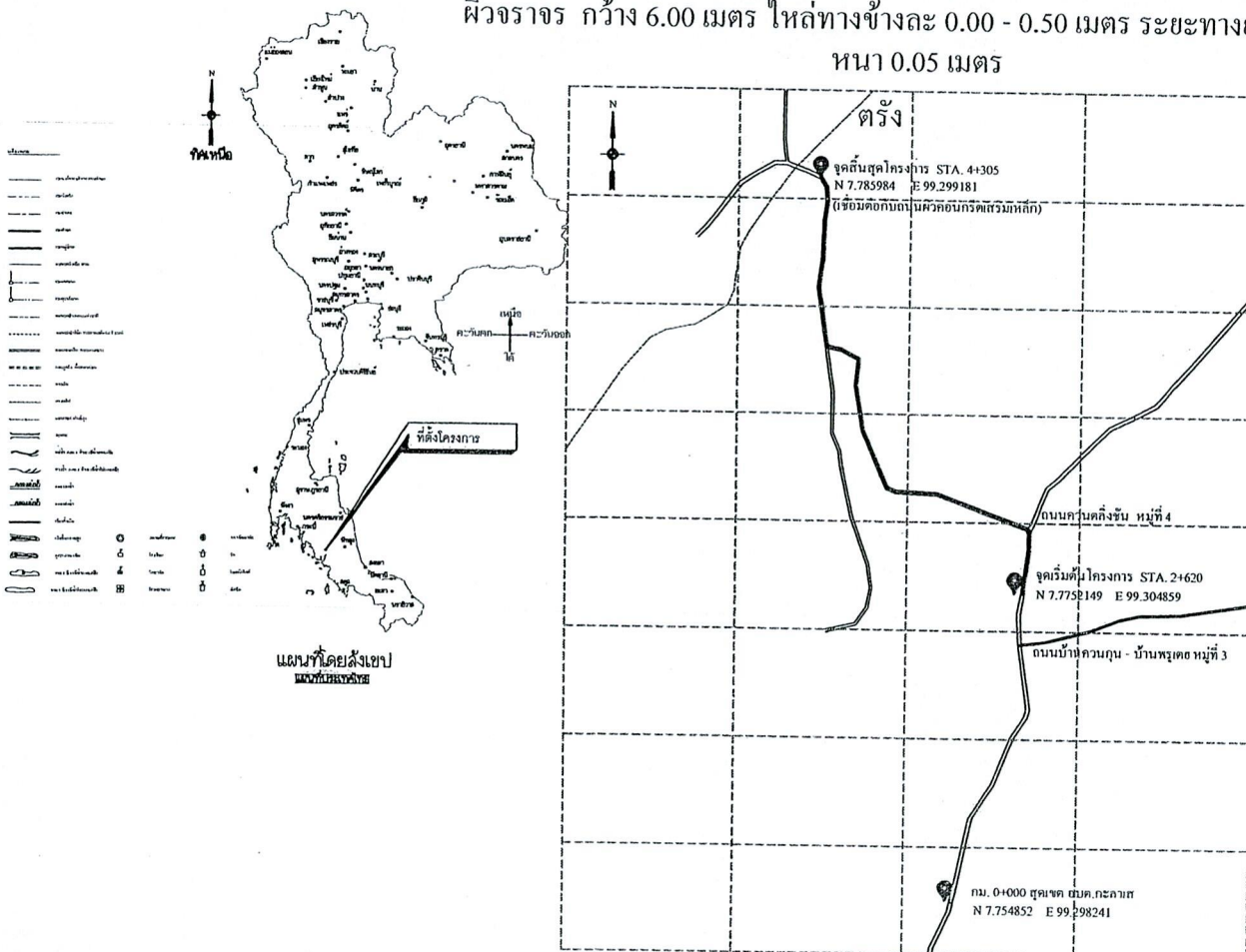

แผนที่ตั้งเขย 1: 50,000



องค์การบริหารส่วนตำบลทะเลสาบ

โครงการ ปรับปรุงผิวจราจรชนิด
พาราเอสฟัลท์ติกคอนกรีต
หมู่ที่ 4 ตำบลทะเลสาบ อำเภอเสเกา
จังหวัดตรัง

เขียนแบบโดย

(Signature)
นายจักรกร ประถมศรี

ผู้อำนวยการกองช่าง

(Signature)
นายอภิชาติ ลำพรหมลุย

นายปลัดองค์การบริหารส่วนตำบลทะเลสาบ

(Signature)
นายฤทธิเดช ชัยยศักดิ์

นายกองค์การบริหารส่วนตำบลทะเลสาบ

(Signature)
นายชัยฤทธิ์ กล้วยวัน

แบบร่าง

แผนที่ตั้งเขย

LOCATION ตำบลทะเลสาบ อำเภอเสเกา จังหวัดตรัง

For Construction permission

แบบเลขที่ : 27 /2568

DATE : 16 ก.ค. 2568

REV. : SCALE : NTS.

บุคคล/คณะกรรมการจัดทำแบบร่าง		ประเภทบทบาท
1. (ชื่อ)	(Signature)	ประธานกรรมการ
2. (ชื่อ)	(Signature)	กรรมการ
3. (ชื่อ)	(Signature)	กรรมการ

แผ่นที่	จำนวน
1	10



รายการประกอบแบบ

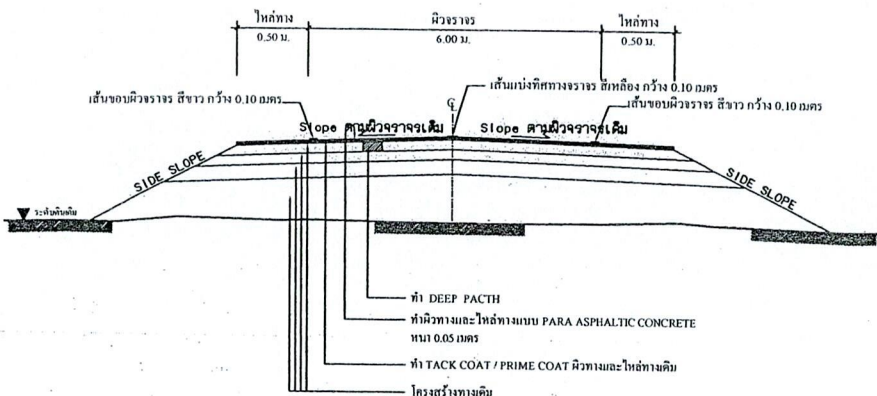

รูปตัดโครงสร้างทาง
(ช่วง กม. 2+620 - กม. 2+793)

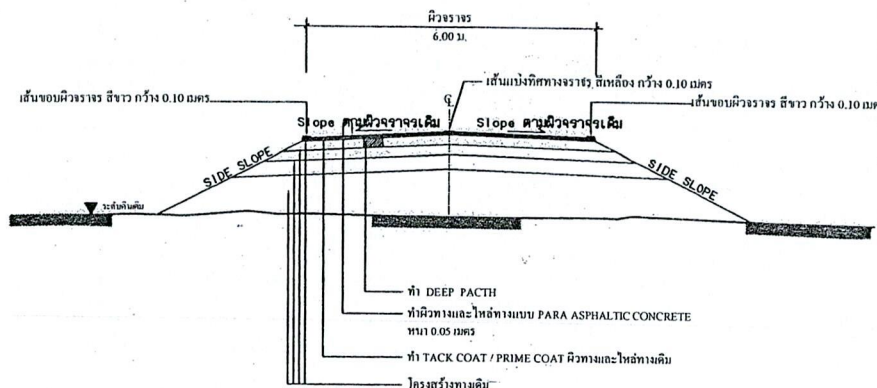

รูปตัดโครงสร้างทาง
(ช่วง กม. 2+793 - กม. 4+305)

ข้อกำหนดในการเสริมผิวพาราแอสฟัลต์

ลำดับที่	รายการ	ข้อกำหนด
1	ไหล่ทางและผิวพาราแอสฟัลต์คอนกรีต	อ้างอิง " มาตรฐานงานพาราแอสฟัลต์คอนกรีต " มทข. 230-2545
2	ผิวทาง พาราแอสฟัลต์คอนกรีต	อ้างอิง " มาตรฐานงานพาราแอสฟัลต์คอนกรีต " มทข. 230-2545
3	TACK COAT	อ้างอิง " มาตรฐานงานแตกโคท (TACK COAT) " มทข. 227-2545
4	การตีเส้นจราจรบนผิวทาง	อ้างอิง " มาตรฐานงานทำเครื่องหมายจราจรบนผิวทาง " ทอ.-3-110(1)-100(4)

- 1.ทำ DEEP PATCHING ผิวทางและผิวไหล่ทางเดิมที่ชำรุดเสียหายจนถึงชั้นโครงสร้างทางเดิม
 - 2.ถ้าระดับผิวทางเดิมไม่ดีชำรุดเสียหายแต่ไม่ถึงถึงโครงสร้างทาง ให้ทำ SKIN PATCHING ให้เรียบเรียบร้อยก่อน
 - 3.ปรับระดับผิวทางและผิวไหล่ทางให้เรียบมีระดับเสมอกับบริเวณอื่น ก่อนที่จะเสริมผิว
 - 4.ทำ TACK COAT ผิวทางและผิวไหล่ทาง
 - 5.ทำผิวไหล่ทางแบบพาราแอสฟัลต์ติกคอนกรีต
 - 6.ทำผิวทางพาราแอสฟัลต์ติกคอนกรีตและตีเส้นแบ่งทิศทางจราจรและเส้นขอบทาง
 - 7.รายละเอียดตามรูปตัดโครงสร้างทาง สามารถเปลี่ยนแปลงแก้ไขในด้านราคาชนิดและด้านโครงสร้างได้ตามความเหมาะสมกับสภาพทางที่ดำเนินการ ทั้งนี้ให้อยู่ในดุลยพินิจของผู้ว่าจ้าง
 - 8.ภายในระหว่างหลักกิโลเมตรตามที่กำหนดไว้ในแบบ อาจจะมีกำหนดให้ทำการตอนใดก็ได้ตามความเหมาะสม และอาจจะให้ทำการเพิ่มบริเวณทางเชื่อมเข้าสถานีที่ราชการ หรืออาคารสาธารณะ ในระยะทางไม่เกินเขตทางหลวง หรือทำการเพิ่มบริเวณทางแยก เพื่อให้ได้ปริมาณงานตามที่กำหนด ทั้งนี้ให้อยู่ในดุลยพินิจของผู้ควบคุมงาน
 - 9.ในกรณีที่ไม่สามารถดำเนินการตามช่วงหลักกิโลเมตรที่กำหนดไว้ในแบบ สามารถเปลี่ยนแปลงแก้ไขได้ โดยพิจารณาดำเนินการในช่วงหลักกิโลเมตรอื่นในสายทาง ตามความเหมาะสม ทั้งนี้ให้อยู่ในดุลยพินิจของผู้ว่าจ้าง
 - 10.การเปลี่ยนแปลงแก้ไขตาม ข้อ 7,8 และ ข้อ 9 จะต้องให้ได้ปริมาณงานตามที่กำหนดไว้ในแบบ
 - 11.ความหนาของผิวทางแบบพาราแอสฟัลต์ติกคอนกรีต กำหนดในแบบแต่ละสายทาง
 - 12.งานไหล่ทางจะกำหนดในแบบแต่ละสาย
 - 13.งานซ่อมแซมและทาสีใหม่ หรืองานจัดทำติดตั้งเครื่องหมายจราจร หลังกันโค้ง หลักกิโลเมตรและ GUARD RAIL จะกำหนดไว้ในแบบแต่ละสายทางซึ่งจะต้องจัดทำให้อยู่สภาพที่เรียบร้อย
- (หมายเหตุ)
แบบงานเสริมผิวพาราแอสฟัลต์ติกคอนกรีตปรับปรุงแบบมาตรฐานงานบำรุงรักษาทาง แบบที่ 3 (มฐ.บร.3/2546) และแบบที่ 3.2 (มฐ.บร.3.2/2546) ของกรมทางหลวงชนบท

องค์การบริหารส่วนตำบลละลาน
โครงการ ปรับปรุงผิวจราจรชนิด
พาราแอสฟัลต์ติกคอนกรีต
หมู่ที่ 4 ตำบลละลาน อำเภอดงหลวง
จังหวัดศรีสะเกษ

เขียนแบบโดย
(.....)
นายจักรกร์ ประถมศรี

ผู้อำนวยการกองช่าง
(.....)
นายอภิชาติ ลำพรหมสุ่ย

นักจัดการบริหารส่วนตำบลละลาน
(.....)
นายภูติเดช ชัยยศภักดิ์

นายกองค์การบริหารส่วนตำบลละลาน
95
(.....)
นายชัยฤทธิ ถ้าย้วน

แบบร่าง
รูปตัดโครงสร้างถนน

LOCATION ตำบลละลาน อำเภอดงหลวง จังหวัดศรีสะเกษ

For Construction permission

แบบเลขที่ : 27 /2568

DATE : 16 ก.ค. 2568

REV : SCALE : NTS

วันที่ 2 จำนวน 10

บุคคล/คณะกรรมการจัดทำแบบรูปตัดทางก่อสร้าง		
1. (ชื่อ)	(.....)	ประธานกรรมการ
2. (ชื่อ)	(.....)	กรรมการ
3. (ชื่อ)	(.....)	กรรมการ



องค์การบริหารส่วนตำบลละลาน

โครงการ ปรับปรุงผิวจราจรชนิด
พาราแอลท์ติกคอนกรีต
หมู่ที่ 4 ตำบลละลาน อำเภอลำปาง
จังหวัดศรีสะเกษ

เขียนแบบโดย

(.....)
นายจักรกริ ประสงค์ศรี

ผู้อำนวยการกองช่าง

(.....)
นายอภิชาติ ลำพรหมลุย

นายปลัดองค์การบริหารส่วนตำบลละลาน

(.....)
นายกฤติเดช ชัยยกภัคดี

นายกองค์การบริหารส่วนตำบลละลาน

(.....)
นายชัยฤทธิ์ ถ้ายวน

แบบแสดง

รายละเอียด

LOCATION ตำบลละลาน อำเภอลำปาง จังหวัดศรีสะเกษ

For Construction permission

แบบเลขที่ : 27 /2568

DATE : 16 ก.ค. 2568

REV. : SCALE : NTS

แผ่นที่ จำนวน

3 10

งานขุดซ่อมผิวทางเดิม (DEEP PACTH) ลึก 0.15 เมตร

ผิวจราจร				
ช่วง STA. - STA.	ตำแหน่ง LT/RT	กว้าง (เมตร)	ยาว (เมตร)	พื้นที่ (ตร.ม.)
2+625 - 2+685	LT,RT	7	60	420
2+745 - 2+775	LT,RT	7	60	210
3+175 - 3+225	LT,RT	6	50	300
3+995 - 4+075	LT,RT	6	80	480
รวม				1,410
คิดเป็นพื้นที่เสียหาย				1,410

หมายเหตุ.

1. แนวการก่อสร้างถนน อาจจะมีการเปลี่ยนแปลงได้ขึ้นอยู่กับสภาพพื้นที่ ซึ่งให้อยู่ในดุลยพินิจของผู้ควบคุมงานทั้งนี้รวมปริมาณงานต้องทำเดิม
2. ตำแหน่งเครื่องหมายจราจร การติดตั้ง ให้ขึ้นอยู่กับดุลยพินิจของผู้ควบคุมงาน
3. เขตทางขึ้นอยู่กับสภาพพื้นที่
4. ตำแหน่งการติดตั้งหลักกั้นโค้ง หลักเตือนหลังท่อ อาจจะมีการเปลี่ยนแปลงได้
5. ตำแหน่งการวางท่อระบายน้ำ ให้ขึ้นอยู่กับดุลยพินิจของผู้ควบคุมงาน แต่ปริมาณและขนาดตามแบบแปลนกำหนด
6. การก่อสร้างทางเชื่อม ให้ก่อสร้างตามโครงสร้างทางของถนนหลัก ที่จะทำการก่อสร้างทุกประการ

งานปรับปรุงเครื่องหมายจราจร

งานปรับปรุงปรับแต่งขีดทำความสะอาทาสีใหม่			
1.หลักนำโค้งและหลักเตือนหลังท่อ	จำนวน	120	หลัก
"	"	"	"
"	"	"	"

ผู้ตรวจ/ควบคุมการก่อสร้างแบบสุดท้ายก่อนก่อสร้าง		
1. (ชื่อ)	(.....)	ประธานกรรมการ
2. (ชื่อ)	(.....)	กรรมการ
3. (ชื่อ)	(.....)	กรรมการ

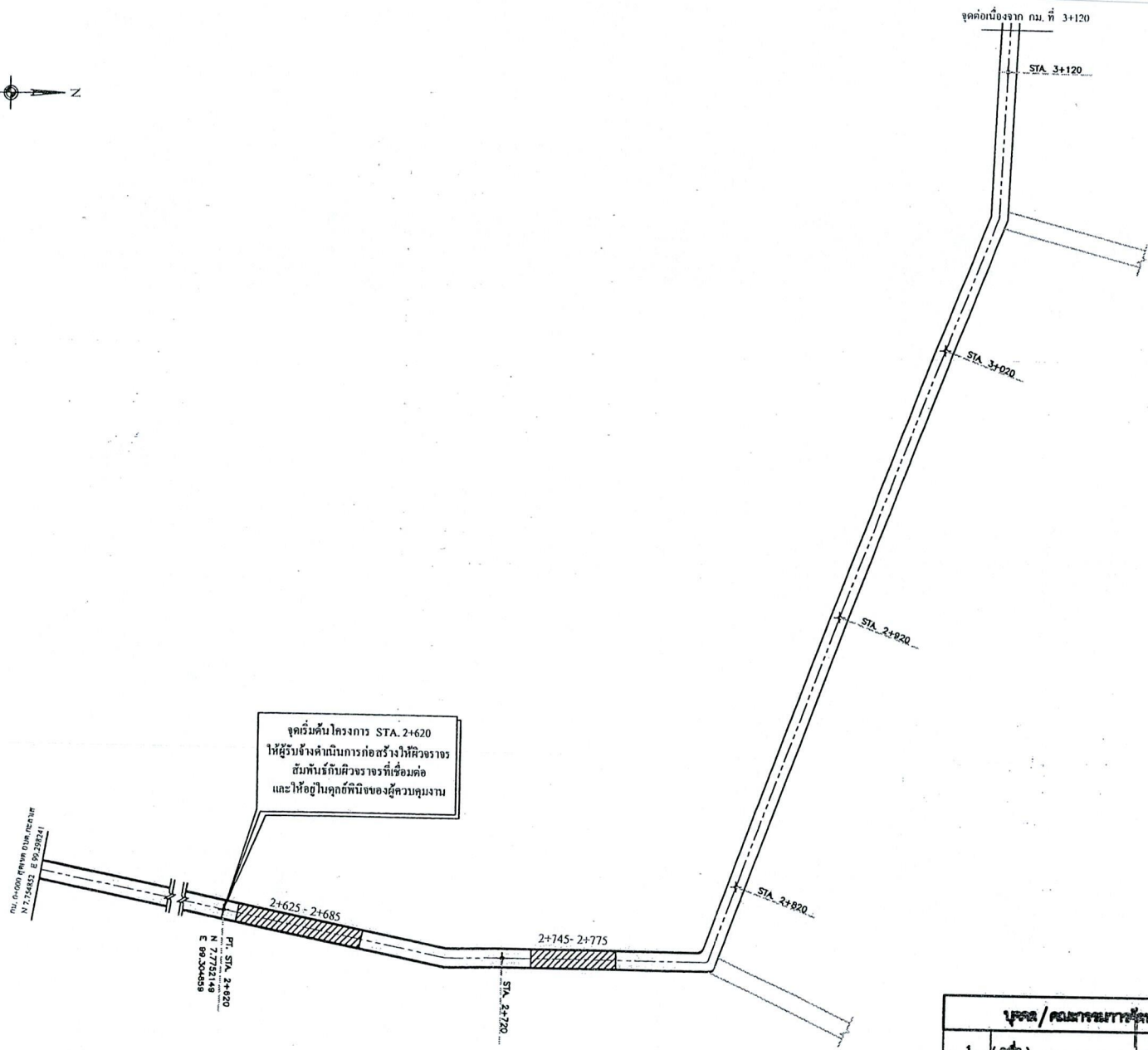

องค์การบริหารส่วนตำบลละหาน
โครงการ ปรับปรุงผิวจราจรชนิด
พาราแอลท์ไคท์คอนกรีต
หมู่ที่ 4 ตำบลละหาน อำเภอสีกา
จังหวัดศรีสะเกษ

เขียนแบบโดย
(.....)
นายจักรกร ประถมศรี

ผู้อำนวยการกองช่าง
(.....)
นายอภิชาติ สำพรหมลุ่ม

ปลัดองค์การบริหารส่วนตำบลละหาน
(.....)
นายกฤติเดช ชัยยักกัต์

นายกองค์การบริหารส่วนตำบลละหาน
(.....)
นายชัยฤทธิ ถ้ายวน

แบบร่าง
PLAN

LOCATION ตำบลละหาน อำเภอสีกา จังหวัดศรีสะเกษ

For Construction permission

แบบเลขที่ : 27 / 2568

DATE : 16 ก.ค. 2568

REV. : SCALE : NTS.

หน้าที จำนวน
4 10

บุคคล/คณะกรรมการจัดทำแบบรายการงานก่อสร้าง	
1. (.....)	ประธานกรรมการ
2. (.....)	กรรมการ
3. (.....)	กรรมการ



องค์การบริหารส่วนตำบลละลานใต้

โครงการ ปรับปรุงผิวจราจรชนิด
พาราแอสฟัลติกคอนกรีต
หมู่ที่ 4 ตำบลละลานใต้ อำเภอลำปาง
จังหวัดตรัง

เขียนแบบโดย

(.....)
นายจักรกร์ ประสงค์ศรี

ผู้อำนวยการกองช่าง

(.....)
นายอภิชาติ คำพรหมสุข

ปลัดองค์การบริหารส่วนตำบลละลานใต้

(.....)
นายภคดิเดช ชัยยงค์ดี

นายกองค์การบริหารส่วนตำบลละลานใต้

(.....)
นายชัยสุชาติ ถ้าย้วน

แบบร่าง

PLAN

LOCATION ตำบลละลานใต้ อำเภอลำปาง จังหวัดตรัง

For Construction permission

แบบเลขที่ : 27 /2568

DATE : 16 ก.ค. 2568

REV. : SCALE : NTS.

แผ่นที่ จำนวน

5 10

บุคคล/คณะกรรมการจัดทำแบบสุดท้ายหน้าบริษัท		
1.	(.....)	ประธานกรรมการ
2.	(.....)	กรรมการ
3.	(.....)	กรรมการ

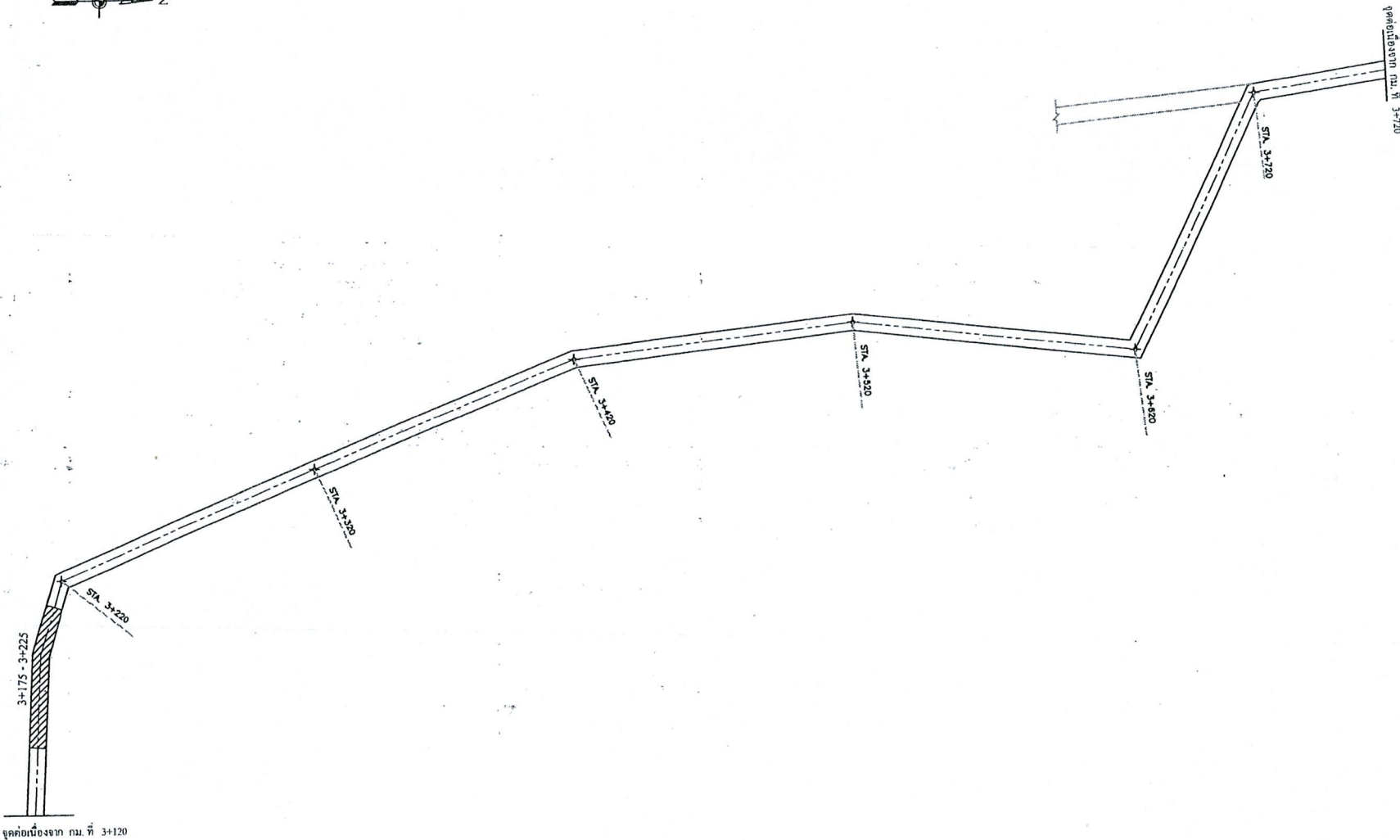

จุดตัดเบื้องต้นจาก กม. ที่ 3+120

จุดตัดเบื้องต้น กม. ที่ 3+720



องค์การบริหารส่วนตำบลละลาน

โครงการ ปรับปรุงผิวจราจรชนิด
พาราแอลท์ทาร์คคอนกรีต
หมู่ที่ 4 ตำบลละลาน อำเภอลำปาง
จังหวัดลำปาง

เขียนแบบโดย

(.....)
นายจักรกริ ประถมศรี

ผู้อำนวยการกองช่าง

(.....)
นายอภิชาติ คำพรหมลือ

ลำดับองค์การบริหารส่วนตำบลละลาน

(.....)
นายกฤติเดช ชัยยงศักดิ์

นายกองการบริหารส่วนตำบลละลาน

(.....)
นายชัยฤทธิ ถ้าย่วน

แบบแสดง

PLAN

LOCATION ตำบลละลาน อำเภอลำปาง จังหวัดลำปาง

For Construction permission

แบบเลขที่ : 27 /2568

DATE : 16 ก.ค. 2568

REV. : SCALE : NTS.

หน้าที จำนวน

6 10

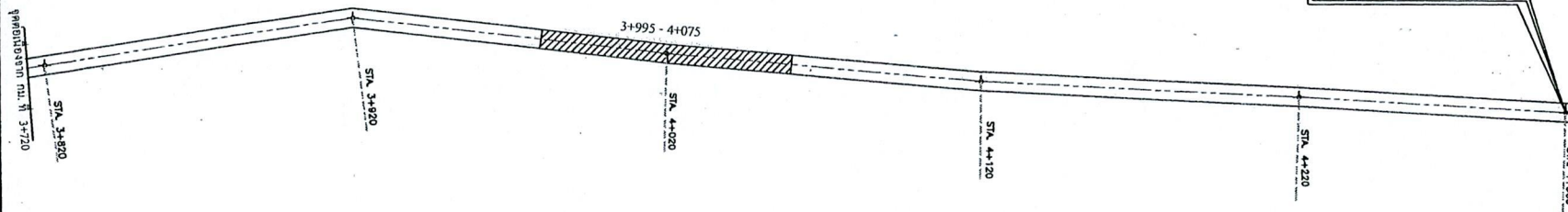

จุดสิ้นสุดโครงการ STA. 4+305
ให้ผู้รับจ้างดำเนินการก่อสร้างให้ผิวจราจร
สัมพันธ์กับผิวจราจรที่เชื่อมต่อ
และให้ถืออยู่ในคู่มือที่มิขออนุมัติ

บุคคล/คณะกรรมการจัดทำแบบบูรณาการงานก่อสร้าง	
1. (.....)	ประธานกรรมการ
2. (.....)	กรรมการ
3. (.....)	กรรมการ

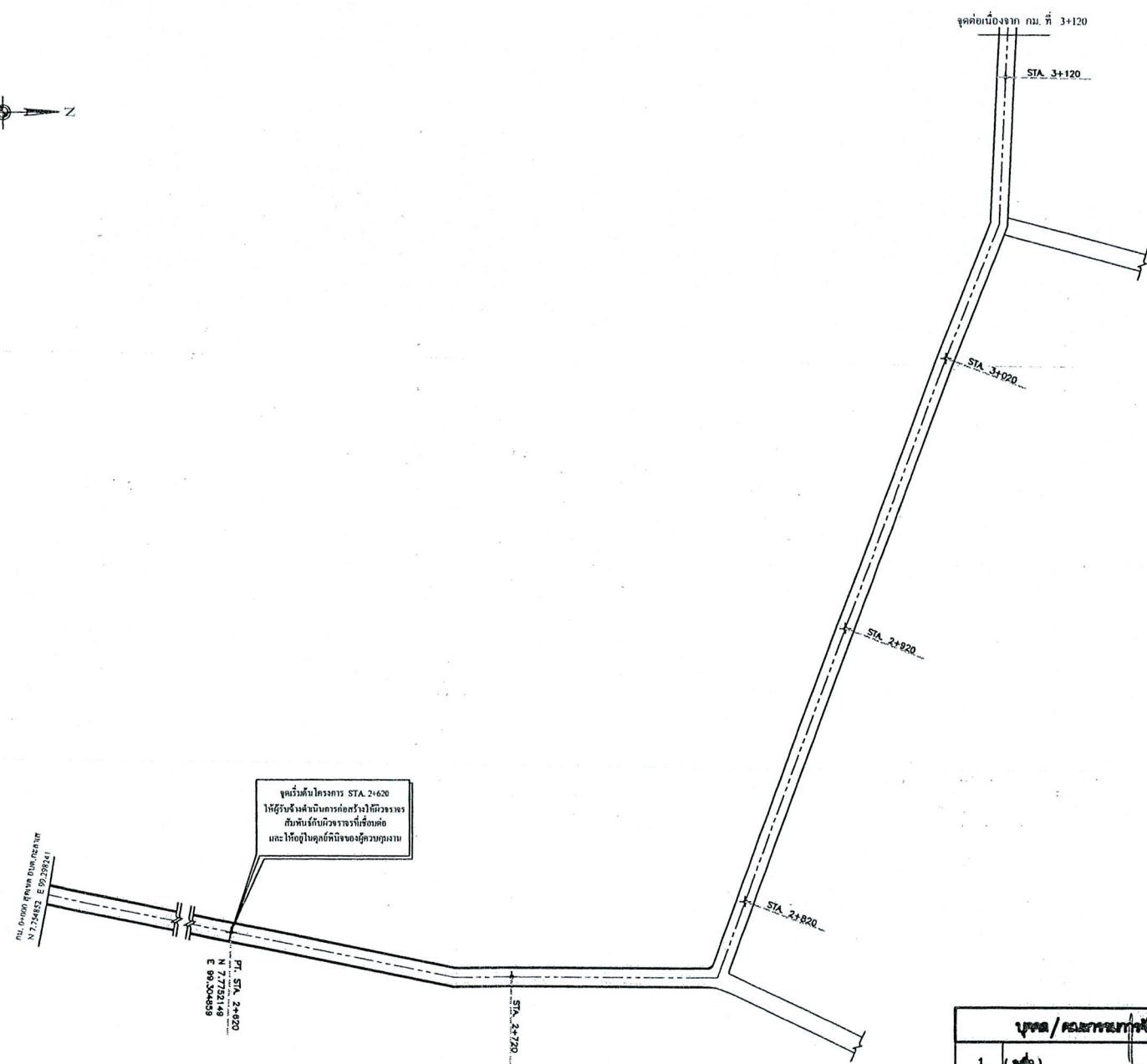

จุดเริ่มต้นโครงการ STA. 2+620
ให้ใช้รับแจ้งค้ำดินการก่อสร้างให้วิศวกร
สัมพันธ์กับวิศวกรจราจรที่เชื่อมต่อ
และให้ดูในคู่มือที่มีของวิศวกรรม

บุคคล/คณะกรรมการจัดทำแบบแปลนทางานก่อสร้าง		
1. (ชื่อ)		ประธานกรรมการ
2. (ชื่อ)		กรรมการ
3. (ชื่อ)		กรรมการ



องค์การบริหารส่วนตำบลละหาน
โครงการ ปรับปรุงผิวจราจรชนิด
พาราแอลฟัลท์คัทคอนกรีต
หมู่ที่ 4 ตำบลละหาน อำเภอสีกา
จังหวัดศรี

เขียนแบบโดย
(.....)
นายจักรกร ประถมศรี

ผู้อำนวยการกองช่าง
(.....)
นายอภิชัย สิวพรหมลือ

สภาองค์การบริหารส่วนตำบลละหาน
(.....)
นายสุชาติเดช ชัยยศภักดิ์

นายกองค์การบริหารส่วนตำบลละหาน
(.....)
นายชัยฤทธิ์ ถ้าย้วน

แบบเลข
PLAN

LOCATION ตำบลละหาน อำเภอสีกา จังหวัดศรี

For Construction permission

แบบเลขที่ : 29 /2568

DATE : 16 ก.ค. 2568

REV : SCALE : NTS

แบบที่	จำนวน
7	10

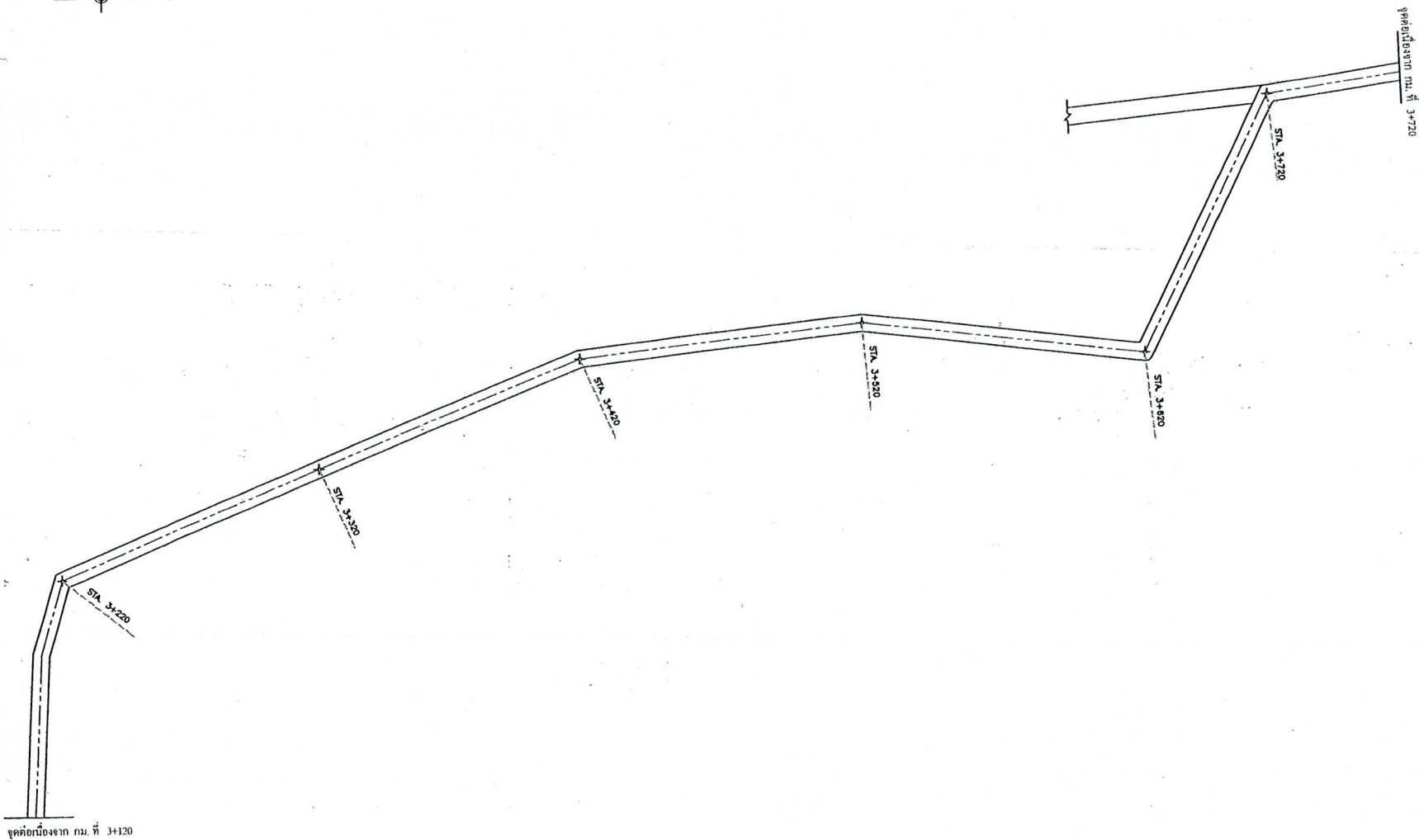

จุดตัดนี้เองจาก กม. ที่ 3+120



องค์การบริหารส่วนตำบลละลาเด
โครงการ ปรับปรุงผิวจราจรชนิด
พาราเมตริกค็อคคอนกรีต
หมู่ที่ 4 ตำบลละลาเด อำเภอลี้กา
จังหวัดศรีสะเกษ

เขียนแบบโดย

(.....)
นายจักรกริ ประถมศรี

ผู้อำนวยการกองช่าง

(.....)
นายอภิชาติ สำพรหมสุข

กำกับองค์การบริหารส่วนตำบลละลาเด

(.....)
นายกฤตเดช ชัยยภัคดี

นายองค์การบริหารส่วนตำบลละลาเด

(.....)
นายชัยฤทธิ์ ถ้าย่วน

แบบแสดง

PLAN

LOCATION ตำบลละลาเด อำเภอลี้กา จังหวัดศรีสะเกษ

For Construction permission

แบบเลขที่ : 27 /2568

DATE : 16 ก.ค. 2568

REV. : SCALE : NTS.

แบบที่ จำนวน

8 10

ตรวจสอบ/เสนอแนะการแก้ไขแบบร่าง		
1.	(.....)	ประธานกรรมการ
2.	(.....)	กรรมการ
3.	(.....)	กรรมการ

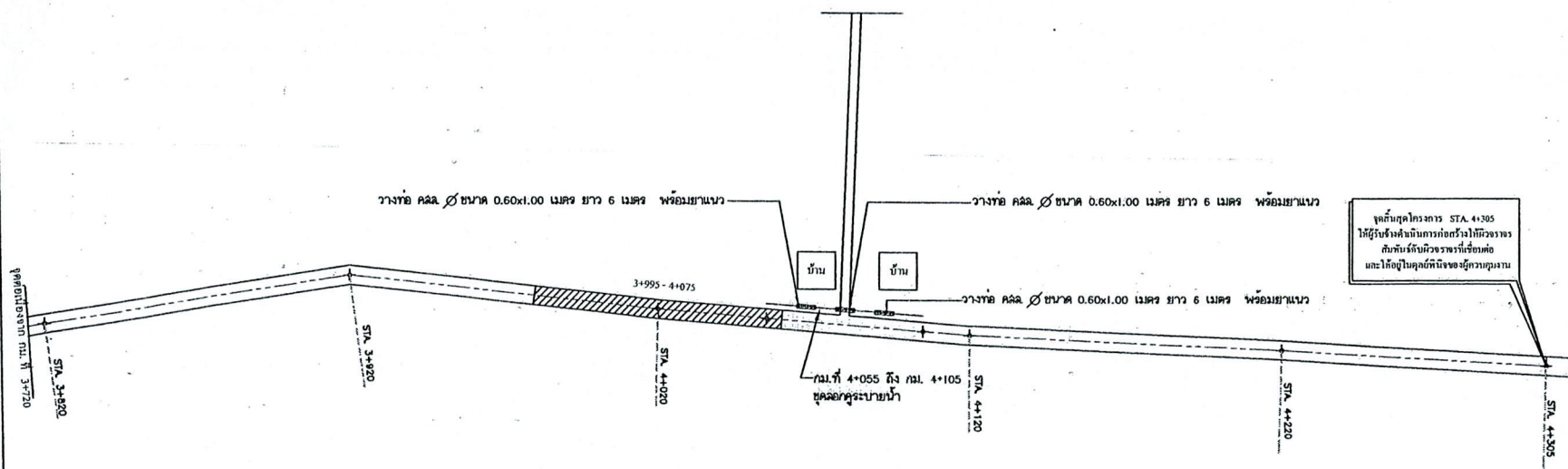

องค์การบริหารส่วนตำบลละลานใต้
โครงการ ปรับปรุงผิวจราจรชนิด
พาราแอลท์ไคติกคอนกรีต
หมู่ที่ 4 ตำบลละลานใต้ อำเภอสิเกา
จังหวัดศรีสะเกษ

เขียนแบบโดย
(.....)
นายจักรกริ ประถมศิริ

ผู้อำนวยการกองช่าง
(.....)
นายอภิชาติ สำพรหมสุ้ย

ปล.เนื้องค์การบริหารส่วนตำบลละลานใต้
(.....)
นายกตติเดช ชัยยงค์ดี

นายกองค์การบริหารส่วนตำบลละลานใต้
(.....)
นายชัยฤทธิ์ ถ้าย้วน

แบบร่าง
PLAN

LOCATION ตำบลละลานใต้ อำเภอสิเกา จังหวัดศรีสะเกษ

For Construction permission

แบบเลขที่ : 27 /2568

DATE : 16 ก.ค. 2568

REV. : SCALE : NTS.

แผ่นที่	จำนวน
9	10

บุคคล/คณะกรรมการที่ปรึกษาทางเทคนิค		
1.	(ชื่อ)	ประธานกรรมการ
2.	(ชื่อ)	กรรมการ
3.	(ชื่อ)	กรรมการ

บัญชีปริมาณงาน				
ที่	รายการ	หน่วย	ปริมาณงาน	หมายเหตุ
1.	งานรื้อย้าย			
	- งานกรุยทางถางป่า (ขนาดเบา)	ตร.ม.	-	
2.	งานดิน			
	- งานเกลี่ยปรับแต่งและบดอัดทางเดิม	ตร.ม.	-	
3.	งานพื้นที่ทางและรองพื้นที่ทาง			
	- งานพื้นที่ทาง	ลบ.ม.	-	
4.	งานปรับปรุงโครงสร้าง			
	- DEEP PACTH	ตร.ม.	1,410.00	
	- SKIN PACTH	ตร.ม.	-	
5.	งานผิวทางและไหล่ทาง			
	- PRIME COAT	ตร.ม.	1,410.00	
	- TACK COAT	ตร.ม.	8,873.00	
	- ผิวทาง PARA AC ปูนบน PRIME COAT	ตร.ม.	1,410.00	
	- ผิวทาง PARA AC ปูนบน TACK COAT	ตร.ม.	8,873.00	
6.	งานเบ็ดเตล็ด			
	- ปรับปรุง (ทาสี) หลักรั้วแนวโค้ง	หลัก	120.00	
	- งานเครื่องหมายจราจร บนผิวทาง (สีเหลือง)	ตร.ม.	69.51	(กว้าง 0.15 เมตร)
	- งานเครื่องหมายจราจร บนผิวทาง (สีขาว)	ตร.ม.	337.00	(กว้าง 0.10 เมตร)
	- งานระบบระบายน้ำ ท่อลอด คสล. Ø 0.60 ม.	ม.	18.00	
7.	งานไฟฟ้าแสงสว่าง			
	- สัญลักรั้วไฟกระพริบ	ชุด	-	
8.	งานอื่นๆ			

หมายเหตุ การจัดจ้างก่อสร้าง

ผู้รับจ้างจะต้องใช้วัสดุที่ผลิตภายในประเทศ ไม่น้อยกว่าร้อยละ 60 ของมูลค่าวัสดุที่ใช้ในงานก่อสร้างทั้งหมดตามสัญญา (ตามกฎกระทรวงกำหนดหลักและวิธีการจัดซื้อจัดจ้างพัสดุที่รัฐต้องการส่งเสริมหรือสนับสนุน (ฉบับที่ 2) พค.2563)

บุคคล/คณะกรรมการผู้รับอนุญาตก่อสร้าง		REV. :	SCALE :
1. (ชื่อ)	ประธานสภา		NTS
2. (ชื่อ)	สภา		
3. (ชื่อ)	สภา		



องค์การบริหารส่วนตำบลละหาน

โครงการ ปรับปรุงผิวจราจรชนิด
พาราแอสฟัลท์ติกคอนกรีต
หมู่ที่ 4 ตำบลละหาน อำเภอสิเกา
จังหวัดศรีสะเกษ

เขียนแบบโดย

(.....)
นายจักรกริ ประถมศรี

ผู้อำนวยการกองช่าง

(.....)
นายอภิชัย ลำพรหมลุ่ม

ก.ปลัดองค์การบริหารส่วนตำบลละหาน

(.....)
นายกฤตเดช ชัยยภักดิ์

นายกองค์การบริหารส่วนตำบลละหาน

25
(.....)
นายชัยฤทธิ ถ้าย่วน

แบบร่าง

บัญชีปริมาณงาน

LOCATION ตำบลละหาน อำเภอสิเกา จังหวัดศรีสะเกษ

For Construction permission

แบบเลขที่ : 27 /2568

DATE : 18 ก.ค. 2568

REV. :

SCALE : NTS

แผ่นที่

10

จำนวน

10