



ที่ ตง ๗๒๒๐๒/ว ๑๕๑

ที่ทำการองค์การบริหารส่วนตำบลกะลาเส
ถนนสีเกา-ควนกู อ.สีเกา จ.ตรัง ๙๒๑๕๐

๒๒ สิงหาคม ๒๕๖๘

เรื่อง ขอบความอนุเคราะห์ประชาสัมพันธ์การกำหนดราคา

เรียน กำนันตำบลกะลาเส, ผู้ใหญ่บ้าน หมู่ที่ ๑ - ๗

- สิ่งที่ส่งมาด้วย ๑. สำเนาประกาศองค์การบริหารส่วนตำบลกะลาเส เรื่อง ประกาศประชาสัมพันธ์การกำหนด
ราคากลาง จำนวน ๑ ชุด
๒. สำเนาประกาศองค์การบริหารส่วนตำบลกะลาเส เรื่อง เผยแพร่หลักเกณฑ์ในการพิจารณา
คัดเลือก ตัดสินผลการจัดซื้อจัดจ้างโครงการ จำนวน ๑ ชุด

ตามที่ องค์การบริหารส่วนตำบลกะลาเส ประกาศประชาสัมพันธ์การกำหนดราคาจ้างโครงการ
ก่อสร้างถนนคอนกรีตเสริมเหล็กสายน้ำจ่าน หมู่ที่ ๗ เพื่อลดปัญหาการเกิดอุบัติเหตุในการคมนาคมของประชาชนใน
พื้นที่ และเพื่อให้ประชาชนได้มีถนนสำหรับไว้ใช้ในการสัญจรไป - มา อีกทั้งไว้ขนส่งผลผลิตทางการเกษตรออกสู่
ท้องตลาดได้สะดวกยิ่งขึ้น อนุมัติให้ดำเนินการพร้อมด้วยคำสั่งนายกององค์การบริหารส่วนตำบลกะลาเส อนุมัติให้
ดำเนินการ วงเงินงบประมาณ ตั้งไว้ ๕๐๐,๐๐๐ บาท (ห้าแสนบาทถ้วน)

องค์การบริหารส่วนตำบลกะลาเส จึงขอความอนุเคราะห์ปิดประกาศประชาสัมพันธ์โครงการ
ดังกล่าวข้างต้น

จึงเรียนมาเพื่อโปรดทราบและปิดประกาศให้ทราบโดยทั่วกัน

ขอแสดงความนับถือ

(นายชัยฤทธิ์ ถ้าย้วน)

นายกององค์การบริหารส่วนตำบลกะลาเส

กองคลัง

โทร./โทรสาร. ๐-๗๕๒๗๐-๗๑๑ ต่อ ๑๐๒



ประกาศองค์การบริหารส่วนตำบลกะลาเส
เรื่อง การประชาสัมพันธ์การกำหนดราคากลาง

ด้วยองค์การบริหารส่วนตำบลกะลาเส ได้ดำเนินการจัดจ้างโครงการก่อสร้างถนนคอนกรีตเสริมเหล็ก สายน้ำจัน หมู่ที่ ๗ เพื่อลดปัญหาการเกิดอุบัติเหตุในการคมนาคมของประชาชนในพื้นที่ และเพื่อให้ประชาชนได้มีถนน สำหรับไว้ใช้ในการสัญจรไป - มา อีกทั้งไว้ขนส่งผลผลิตทางการเกษตรออกสู่ท้องตลาดได้สะดวกยิ่งขึ้น อนุมัติให้ ดำเนินการพร้อมด้วยคำสั่งนายกององค์การบริหารส่วนตำบลกะลาเสอนุมัติให้ดำเนินการ วงเงินงบประมาณตั้งไว้ ๕๐๐,๐๐๐ บาท (ห้าแสนบาทถ้วน) ราคากลางเป็นเงิน ๕๕๙,๓๓๐.๖๖ บาท (ห้าแสนห้าหมื่นเก้าพันสามร้อยสามสิบบาทหกสิบกสตางค์)

เพื่อให้การเปิดเผยราคากลางเป็นไปตามพระราชบัญญัติประกอบรัฐธรรมนูญว่าด้วยการป้องกันและปราบปรามทุจริตแห่งชาติ พ.ศ.๒๕๔๒ แก้ไขเพิ่มเติม (ฉบับที่ ๒) พ.ศ.๒๕๕๔ มาตรา ๑๐๓/๗ คณะกรรมการกำหนด ราคากลาง ได้พิจารณาที่เหมาะสมตามช่วงเวลา และเห็นชอบการกำหนดราคากลางในราคากลางกำหนดไว้ ราคา กลางเป็นเงิน ๕๕๙,๓๓๐.๖๖ บาท (ห้าแสนห้าหมื่นเก้าพันสามร้อยสามสิบบาทหกสิบกสตางค์) จึงขอประกาศให้ ทราบโดยทั่วกัน

ประกาศ ณ วันที่ ๒๒ เดือน สิงหาคม พ.ศ.๒๕๖๘

(นายชัยฤทธิ์ ถ้าย่วน)

นายกองค์การบริหารส่วนตำบลกะลาเส



ประกาศ องค์การบริหารส่วนตำบลกะลาเส

เรื่อง เผยแพร่หลักเกณฑ์ในการพิจารณาคัดเลือก ตัดสินผลการจัดซื้อจัดจ้างโครงการ

ด้วยองค์การบริหารส่วนตำบลกะลาเส ได้ดำเนินการประชาสัมพันธ์ราคาโครงการก่อสร้างถนนคอนกรีตเสริมเหล็กสายน้ำจาม หมู่ที่ ๗ เพื่อลดปัญหาการเกิดอุบัติเหตุในการคมนาคมของประชาชนในพื้นที่ และเพื่อให้ประชาชนได้มีถนนสำหรับไว้ใช้ในการสัญจรไป - มา อีกทั้งไว้ขนส่งผลผลิตทางการเกษตรออกสู่ท้องตลาดได้สะดวกยิ่งขึ้น อนุมัติให้ดำเนินการพร้อมด้วยคำสั่งนายกองค์การบริหารส่วนตำบลกะลาเสอนุมัติให้ดำเนินการ วงเงินงบประมาณตั้งไว้ ๕๐๐,๐๐๐ บาท (ห้าแสนบาทถ้วน) ราคากลางเป็นเงิน ๕๕๙,๓๓๐.๖๖ บาท (ห้าแสนห้าหมื่นเก้าพันสามร้อยสามสิบบาทหกสิบบทสี่สตางค์) ด้วยวิธีเฉพาะเจาะจง ดังนั้นเพื่อให้ประชาชนได้รับรู้ข้อมูลข่าวสารอย่างทั่วถึง จึงขอประกาศให้ทราบโดยทั่วกัน รายละเอียดดังนี้

หลักเกณฑ์ในการพิจารณาคัดเลือกตัดสินผลการจัดซื้อจัดจ้างแต่ละโครงการ

- ๑.พิจารณาจากผู้เสนอราคาถูกต้อง ตรงตามรายละเอียดและเงื่อนไขที่กำหนด
- ๒.พิจารณาตัดสินโดยใช้ราคา (ราคารวม)
- ๓.พิจารณาจากผู้เสนอรายละเอียดถูกต้องตามเงื่อนไขและราคาต่ำสุด

จึงขอประชาสัมพันธ์มาเพื่อทราบโดยทั่วไป

ประกาศ ณ วันที่ ๒๒ เดือน สิงหาคม พ.ศ. ๒๕๖๘

25

(นายชัยฤทธิ์ ถ้าย่วน)

นายกองค์การบริหารส่วนตำบลกะลาเส

การเปิดเผยราคากลางและการคำนวณราคากลางงานก่อสร้าง
 ตารางแสดงวงเงินงบประมาณที่ได้รับจัดสรรและราคากลางในการจ้างก่อสร้าง

๑. ชื่อโครงการจ้างโครงการก่อสร้างถนนถนนคอนกรีตเสริมเหล็ก สายน้ำจาน หมู่ที่ ๗
- หน่วยงานเจ้าของโครงการ..... องค์การบริหารส่วนตำบลกะลาเส
๒. วงเงินงบประมาณที่ได้รับจัดสรร..... ๕๐๐,๐๐๐ บาท (ห้าแสนบาทถ้วน).....
๓. ลักษณะงานโดยสังเขป.....งานก่อสร้างถนนคอนกรีตเสริมเหล็ก สายน้ำจาน หมู่ที่ ๗
- จำนวน ๑ โครงการ.....
๔. ราคากลางคำนวณ ๕๕๙,๓๓๐.๖๖ บาท (ห้าแสนห้าหมื่นเก้าพันสามร้อยสามสิบบาทหกสิบกสตางค์)
๕. บัญชีประมาณการราคากลาง
- ๕.๑ แบบแสดงรายการปริมาณงานและราคา โดยมีรายละเอียดงานดังนี้
- กำหนดระยะเวลาดำเนินงาน๖๐..... วัน นับถัดจากวันลงนามในสัญญา และพิจารณาแบ่ง
 งานเป็น๑..... งาน (งวดสุดท้าย)
๖. รายชื่อคณะกรรมการกำหนดราคากลาง
- | | | |
|------------------------|--------------------------------|---------------|
| ๑. นายอภิชัย ลำพรหมสุข | ตำแหน่งผู้อำนวยการกองช่าง | ประธานกรรมการ |
| ๒. นายวิโรตม ศรีหมอก | ตำแหน่งนักพัฒนาชุมชน (ชก.) | กรรมการ |
| ๓. นางสาวอุทุมพร พลเดช | ตำแหน่งเจ้าพนักงานธุรการ (ชง.) | กรรมการ |





องค์การบริหารส่วนตำบลกะลาเส
อำเภอสีเกา จังหวัดตรัง

โครงการก่อสร้างถนนคอนกรีตเสริมเหล็ก สายน้ำจาน
หมู่ที่ 7 ตำบลกะลาเส อำเภอสีเกา จังหวัดตรัง
พิจารณาจกรกวาง 4.00 ยาว 200 เมตร หนา 0.15 เมตร



องค์การบริหารส่วนตำบลเกาะลาด

โครงการก่อสร้างถนนคอนกรีตเสริมเหล็ก
ลายน้ำจาม หมู่ที่ 7
ผิวจราจรกว้าง 4.00 ยาว 200 เมตร
หนา 0.15 เมตร

เขียนแบบโดย

(*[Signature]*)
นายจักรกริ์ ประถมศรี

ผู้อำนวยการกองช่าง

(*[Signature]*)
นายอภิชาติ ล้าพรหมลย์

ปลัดองค์การบริหารส่วนตำบลเกาะลาด

(*[Signature]*)
นายสุธีรพันธ์ วารินละอาด

นายกองค์การบริหารส่วนตำบลเกาะลาด

(*[Signature]*)
นายชัยฤทธิ์ ถ้าย่วน

แบบร่าง

แผนที่ผังเขต

LOCATION ตำบลเกาะลาด อำเภอเกาะลาด จังหวัดตรัง

For Construction permission

แบบเลขที่ : ๑๖1๒๑๖๑

DATE : 19 ต.ค. 2568

REV. : SCALE : NTS.

หน้า	จำนวน
1	5

(องค์การบริหารส่วนตำบลเกาะลาด อำเภอเกาะลาด จังหวัดตรัง)
โครงการก่อสร้างถนนคอนกรีตเสริมเหล็ก ลายน้ำจาม หมู่ที่ 7
ผิวจราจรกว้าง 4.00 ยาว 200 เมตร หนา 0.15 เมตร

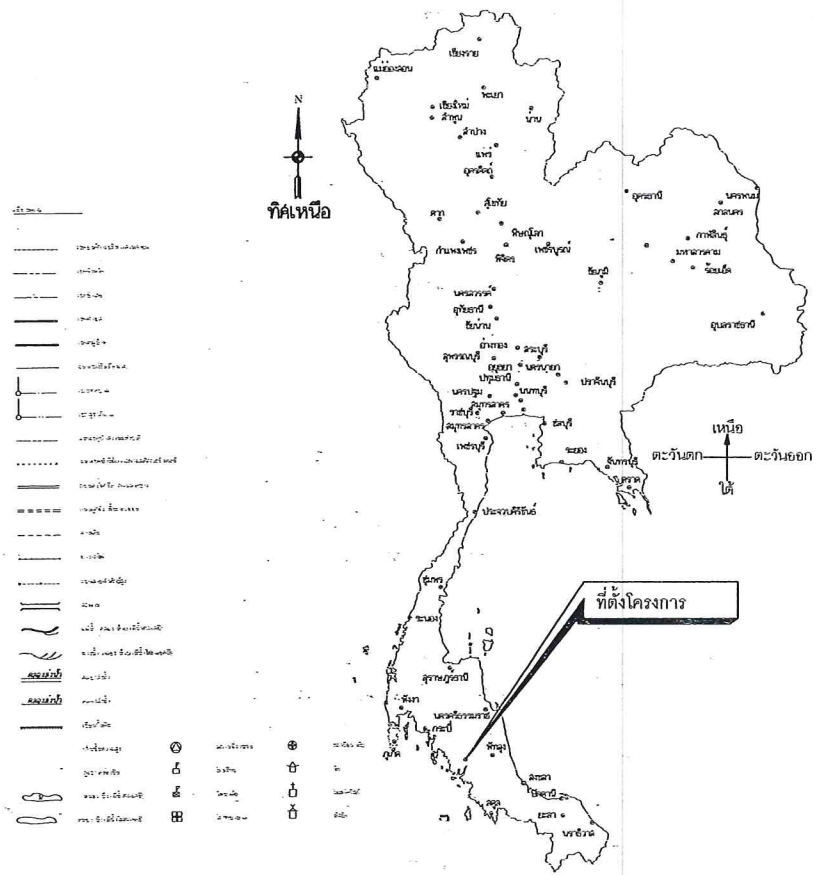

แผนที่โดยผังเขต
แผนที่ประเพณีไทย

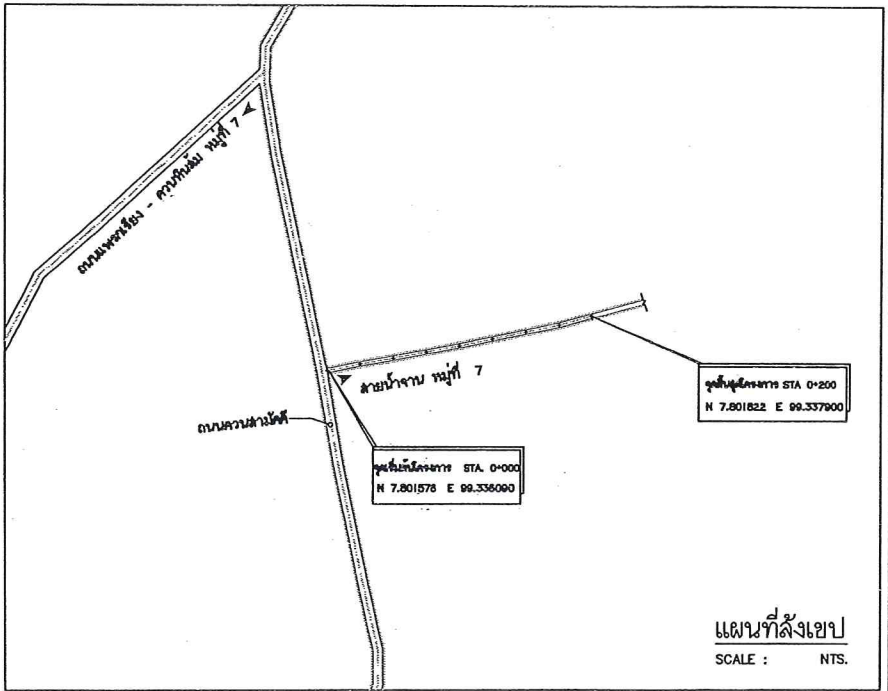

แผนที่ผังเขต
SCALE : NTS.

บุคคล/คณะกรรมการจัดทำแบบรายการงานก่อสร้าง	
1. (ชื่อ) <i>[Signature]</i>	ประธานกรรมการ
2. (ชื่อ) <i>[Signature]</i>	กรรมการ
3. (ชื่อ) <i>[Signature]</i>	กรรมการ

สำเนาแบบและรายการประกอบแบบก่อสร้าง		
ลำดับที่	รายการแบบ	แผ่นที่
1.	แผนที่สังเขป	1.
2.	รายการประกอบแบบ รายละเอียดการก่อสร้าง	2.
3.	แบบแปลนถนน	3.
4.	แบบมาตรฐานงานทาง แบบมาตรฐาน กว้าง 4.00 เมตร	4.
5.	รูปตัดตามขวางถนนคล. 1	5.

หมายเหตุ การจัดทำก่อสร้าง
 ผู้รับจ้างจะใช้วัสดุที่ผลิตภายในประเทศ ไม่น้อยกว่าร้อยละ 60 ของมูลค่าวัสดุที่ใช้ในงานก่อสร้างทั้งหมดตามสัญญา
 (ตามกฎกระทรวงกำหนดวัสดุและวิธีการใช้ช่างก่อสร้างที่รัฐราชการคลังหรือฉบับสมบูรณ์ (ฉบับที่ 2) พ.ศ. 2563)

รายการประกอบแบบก่อสร้าง

- ผู้รับจ้างต้องทำการตรวจสอบแบบและรายการข้างนี้เป็นที่ถูกต้อง หรือที่ว่างแผนการปฏิบัติงานให้เหมาะสม ถูกต้องตามขั้นตอนและมาตรฐานงานก่อสร้างที่ใช้อยู่ก่อนแล้วและรายการ โดยผู้รับจ้างจะต้องลงแผนการปฏิบัติงานให้ผู้จ้างพิจารณาให้ความเห็นชอบก่อนดำเนินการ
- วัสดุที่ใช้ในแบบก่อสร้าง ก่อนนำมาใช้จะต้องได้รับความเห็นชอบจากผู้ควบคุมงานเขียนแบบ วัสดุหากมีการกำหนดมาตรฐานไว้ในมาตรฐานและ/หรือข้อกำหนด (มอก) การก่อสร้างและพิจารณาอนุมัติ ให้นำวัสดุดังกล่าวมาใช้ในงานก่อสร้าง ให้ชื่อผู้ผลิตหรือชื่อของ มอก. สำหรับวัสดุอื่น ๆ หากภายหลังปรากฏว่าวัสดุที่นำมาใช้ในรายการข้างนี้ไม่ถูกต้องตามมาตรฐานกำหนด หรือไม่ถูกต้องตาม มอก. ผู้รับจ้าง ยังคงต้องรับผิดชอบความเสียหายหรือความผิดพลาดที่เกิดขึ้น
- ผู้รับจ้างต้องทำการก่อสร้างด้วยความระมัดระวังและไม่ให้เกิดความเสียหายต่อทรัพย์สินของทางราชการและผู้อื่น
- ค่าระดับของทุกหลักฐานแบบที่กำหนด (BM) เป็นค่าระดับเดิมที่ใช้ในโครงการก่อสร้างเท่านั้น
- สถานที่วัดมุมที่วงเวียนและเครื่องจักรที่ใช้ในการก่อสร้างต้องปฏิบัติตามกฎหมาย
- ผู้ควบคุมงาน ทนายผู้ควบคุมงาน และ/หรือผู้แทนของบริษัททางด้านค่าละเมิด
- มาตรฐานการก่อสร้างให้ใช้รายการมาตรฐานงานก่อสร้าง งานทางหลวงท้องถิ่น (มทพ) ฉบับปัจจุบัน
- ที่จุดเริ่มต้นและจุดสิ้นสุดโครงการ รวมทั้งทางแยก ให้รับระดับของถนนให้สอดคล้องกันบนถนนเดิม โดยไม่ทำให้จุดอุ้มน้ำหรือการจราจร และไม่เป็นอันตรายต่อชีวิตและทรัพย์สิน นายกฤตติเดช ชัยยงภักดิ์
- สาธารณูปโภค และสาธารณูปโภคต่าง ๆ เช่น ไฟฟ้า น้ำประปา ก๊าซธรรมชาติ เป็นต้น ที่อยู่ในบริเวณที่ก่อสร้างและเป็นจุดรวมของอาคารก่อสร้าง ผู้รับจ้างต้องดำเนินการติดต่อหน่วยงานที่เกี่ยวข้องเพื่อย้ายสิ่งต่าง เหล่านี้ไปให้พ้น ค่าใช้จ่ายต่าง ๆ ให้เป็นผู้รับจ้าง
- ท่อ คล. ให้ใช้เส้นขนาดมาตรฐานที่ผลิต โดยไม่มีสารพิษในอาคารก่อสร้าง
- ให้ดินชั้นเดิม และ/หรือ ท้องถนนเดิมบริเวณปลายท่อที่ลงข้าง เพื่อให้มีค่าการระบายน้ำที่ใกล้เคียง
- จำนวนท่อ และตำแหน่งการวางท่อระบายน้ำในแต่ละแนว อาจเปลี่ยนแปลงได้ตามความเหมาะสม โดยให้อยู่ในดุลยพินิจของผู้ควบคุมงาน
- เครื่องหมายจราจร, รางระบายน้ำ, และป้ายทำถาวรปรับแก้ไขให้เหมาะสมกับสภาพพื้นที่ได้ โดยให้อยู่ในดุลยพินิจของผู้ควบคุมงาน
- ตำแหน่งการก่อสร้างทางเชื่อมตามแบบ อาจเปลี่ยนแปลงได้ตามความเหมาะสม โดยให้อยู่ในดุลยพินิจของผู้ควบคุมงาน
- การแก้ไขเปลี่ยนแปลง และการปรับแก้ตามข้อ 12, 13 และ 14 จะต้องไม่กระทบถึงความปลอดภัยของประชาชนน้อยกว่าที่กำหนดในแบบก่อสร้าง
- รายการใดที่ไม่ได้กำหนดไว้ในแบบหรือกำหนดไว้ไม่ชัดเจนหรือแจ้งไว้ไม่ชัดเจน หรือมีปัญหาในการก่อสร้าง หรือไม่มีใบปลิวหรือป้ายชี้แจงที่ดี ให้รายงานและดำเนินการตามดุลยพินิจของคณะกรรมการตรวจการจ้าง
- ผู้รับจ้างต้องปฏิบัติตามกฎระเบียบข้อบังคับของราชการที่เกี่ยวข้องกับการทำงานก่อสร้าง ไม่ว่าชั้นราชการมีประกาศหรือกฎเกณฑ์กำหนดแล้วแต่หน่วยงานที่ระกษาหรือมีคำสั่งจากกรมการปกครองงานก่อสร้างที่ไม่เหมาะสม ทั้งนี้เพื่อความปลอดภัยของชีวิตและทรัพย์สินทั้งตนเองที่เกี่ยวข้อง มาตรฐานเกี่ยวกับความปลอดภัยปฏิบัติ ผู้รับจ้างต้องปฏิบัติตามมาตรฐานความปลอดภัยในการก่อสร้างที่กฎหมายกำหนด
- ผู้รับจ้างต้องจัดทำป้ายเตือน เครื่องหมายจราจรหรือสัญญาณไฟ ในระหว่างก่อสร้างตามมาตรฐานงานทางหลวงท้องถิ่น



องค์การบริหารส่วนตำบลละหานดี

โครงการก่อสร้างถนนคอนกรีตเสริมเหล็ก
 สายน้ำจาง หมู่ที่ 7
 ผิวจราจรกว้าง 4.00 เมตร ยาว 200 เมตร
 หน้า 0.15 เมตร

เขียนแบบโดย
 (.....)
 นายจักรกริช ปรังละมศรี

ผู้อำนวยการกองช่าง
 (.....)
 นายอภิชาติ ลำพรหมมูล

ปลัดองค์การบริหารส่วนตำบลละหานดี
 (.....)
 นายสุธีรพันธ์ วารินละหานดี

นายองค์การบริหารส่วนตำบลละหานดี
 (.....)
 นายชัยฤทธิ์ ฉายยวน

แบบแสดง
รายการประกอบแบบ
รายละเอียดการก่อสร้าง

LOCATION ตำบลละหานดี อำเภอสีดา จังหวัดศรีสะเกษ

For Construction permission

แบบเลขที่ : ๓๖/๒๖๒๘

DATE : 19 ต.ค. 25๖๘

REV. : SCALE : NTS.

แผ่นที่	จำนวน
2	5

บุคคล/คณะกรรมการจัดทำแบบรายการงานก่อสร้าง		
1. (.....)	ประธานกรรมการ	
2. (.....)	กรรมการ	
3. (.....)	กรรมการ	

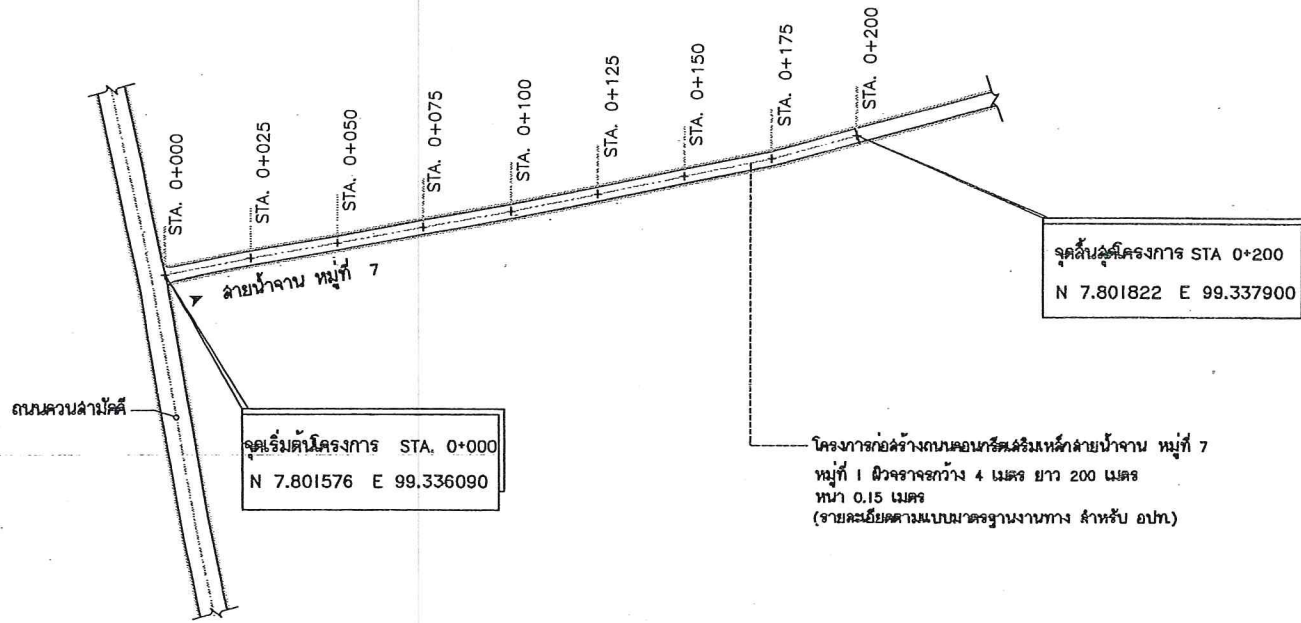
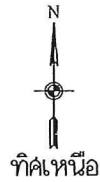

แบบแปลนถนน
SCALE : NTS.

บุคคล/คณะกรรมการระดับเทศบาลตำบล	
(ชื่อ)	ประธานกรรมการ
(ชื่อ)	กรรมการ
(ชื่อ)	กรรมการ



องค์การบริหารส่วนตำบลละลานใต้
โครงการก่อสร้างถนนคอนกรีตเสริมเหล็กสายน้ำจ่าน หมู่ที่ 7
ผิวจราจรกว้าง 4.00 ยาว 200 เมตร
หน้า 0.15 เมตร

เขียนแบบโดย
(.....)
นายจักรกริ ประสงค์ศรี

ผู้อำนวยการกองช่าง
(.....)
นายอภิชาติ ลำพองหมื่น

ปลัดองค์การบริหารส่วนตำบลละลานใต้
(.....)
นายสุธีรพันธ์ วารินละอาด

นายกองการะบริหารส่วนตำบลละลานใต้
(.....)
นายชัยฤทธิ ถ้าย่วน

แบบผัง
แบบแปลนถนน
แบบขยายวางท่อกลม ๘๐๐ มม

LOCATION ตำบลละลานใต้ อำเภอฉวาง จังหวัดบุรีรัมย์

For Construction permission

แบบเลขที่ : ๐๖/๒๕๖๘

DATE : 19 ส.ค. 2568

REV. :	SCALE : NTS.
แผ่นที่	จำนวน
3	5



องค์การบริหารส่วนตำบลละลานดี

โครงการก่อสร้างถนนคอนกรีตเสริมเหล็ก
สายน้ำจ่าน หมู่ที่ 7
ตำบลละลานดี อำเภอลำทะเมนชัย จังหวัดนครราชสีมา
ผิวจราจรกว้าง 4.00 ยาว 200 เมตร

เขียนแบบโดย

(Signature)
นายจักรกร์ ประถมศิริ

ผู้อำนวยการกองช่าง

(Signature)
นายอภิชัย ลำพองหมื่น

ปลัดองค์การบริหารส่วนตำบลละลานดี

(Signature)
นายสุธีรพันธ์ วารินลีลา

นายกองค์การบริหารส่วนตำบลละลานดี

(Signature)
นายชัยฤทธิ์ ถ้าย่วน

แบบแปลน

แบบมาตรฐานงานทาง
แบบมาตรฐาน กว้าง 4 เมตร

LOCATION ตำบลละลานดี อำเภอลำทะเมนชัย จังหวัดนครราชสีมา

For Construction permission

แบบเลขที่ : ๑๖/๒๕๖๘

DATE : 19 ต.ค. 2568

REV. : SCALE : NTS.

แผ่นที่	จำนวน
4	5

บุคคล/คณะกรรมการจัดทำแบบแปลนราชการนำส่ง	
1. (ชื่อ)	ประธานกรรมการ
2. (ชื่อ)	กรรมการ
3. (ชื่อ)	กรรมการ

รายการประกอบแบบถนน

1. มิติต่างๆ ที่แสดงไว้เป็นเมตร นอกจากจะระบุไว้เป็นอย่างอื่น
2. คุณสมบัติของวัสดุและวิธีการก่อสร้าง นอกเหนือจากที่ระบุในแบบให้เป็นไปตามมาตรฐานอาคารก่อสร้างทางหลวงชนบท (มทช.) เฉพาะส่วนที่เกี่ยวข้อง
3. EXPANSION JOINT ให้ก่อสร้างทุกระยะ 90-120 ม. ทั้งนี้ให้อยู่ในดุลยพินิจของผู้ควบคุมงาน
4. วัสดุยารอยต่อคอนกรีตแบบยืดหยุ่นชนิดเทร้อน (CONCRETE JOINT SEALER HOT - POURED ELASTIC TYPE) ตาม มอก.479
5. วัสดุแฉกหล่ออุดรอยต่อคอนกรีต (NON - EXTRUING JOINT FLLER) ใช้กระดาษขี้ผึ้งอย่างมตะยตาม มอก.1041
6. ล้วนคอนกรีต (SLUMP) ไม่มากกว่า 7 ซม. และแรงอัด (COMPRESSIVE STRENGTH) ของแท่งคอนกรีตตัวอย่างขนาด 15x15x15 ซม. ที่ 28 วัน ต้องไม่น้อยกว่า 280 กก./ตร.ซม.
7. เหล็กเสริมใช้เหล็กมาตรฐาน มอก.20 และ มอก.24
8. เหล็กเสริม WIRE MESH (มอก.737) โดยให้รับรองคุณภาพจากผู้ผลิต ให้ผู้ว่าจ้าง (คณะกรรมการ) อนุมัติก่อนดำเนินการ
9. การทำผิวหน้าคอนกรีตให้หยาบ ให้ทำโดยลากไม้แปรงกวาดจากขอบด้านหนึ่งไปยังขอบอีกด้านหนึ่งโดยร่องที่เกิดจะต้องลึกไม่เกิน 2 มม.
10. แผ่นพลาสติกที่ใช้ต้องโปร่งแสงกันน้ำได้และหนาน้อย 0.07 มม. ปูเต็มแผ่น
11. การบ่มคอนกรีต เมื่อคอนกรีตแข็งตัวแล้ว ต้องบ่มอย่างน้อย 7 วัน
12. ก่อนเริ่มงานก่อสร้างผู้รับจ้างจะต้องเสนอผลการออกแบบส่วนผสมคอนกรีต ต่อผู้ควบคุมงานคณะกรรมการตรวจรับวัสดุเข้ามาก่อน

(หมายเหตุ ใช้แบบมาตรฐาน กรมทางหลวงชนบท)

	แบบมาตรฐานงานทาง สำหรับรถจักรยานยนต์สองล้อ
ถนน คล. กว้าง 4 เมตร	
(แบบนี้จะมีรถจักรยานยนต์เป็นยานพาหนะชนิดเดียว)	
แบบเลขที่ ทด -2-206	แผ่นที่ 17

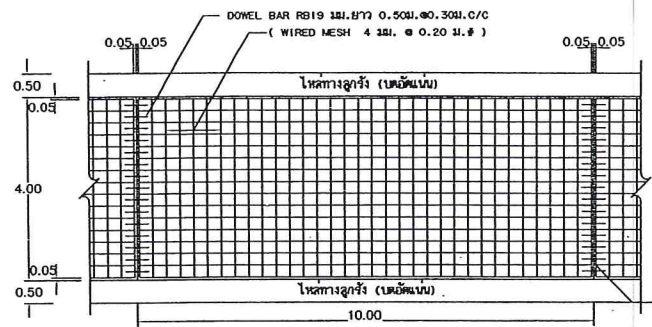

แปลนเหล็กเสริมเหล็กถนน คล. NOT TO SCALE

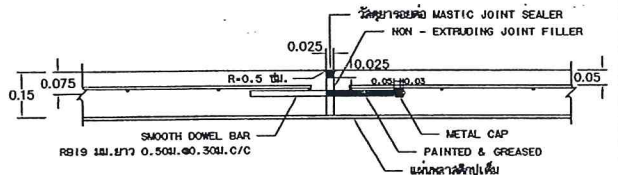

ขยายรอยต่อ EXPANSION JOINT NOT TO SCALE

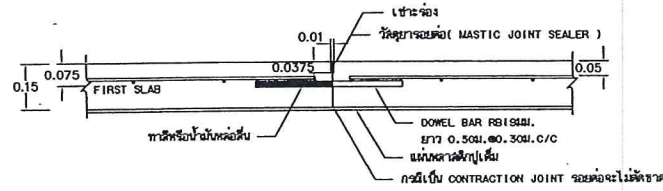

ขยายรอยต่อ CONSTRUCTION JOINT และ CONTRACTION JOINT NOT TO SCALE



องค์การบริหารส่วนตำบลกะลาเต้

โครงการก่อสร้างถนนคอนกรีตเสริมเหล็ก
สายบ้านจวน หมู่ที่ 7
ตำบลกะลาเต้ อำเภอเสิงสาง จังหวัดศรีสะเกษ
ผิวจราจรกว้าง 4.00 ยาว 200 เมตร

เขียนแบบโดย

(.....)
นายจักรกร์ ประสงค์ศรี

ผู้อำนวยการกองช่าง

(.....)
นายอภิชาติ ลำพรหมลุ่ม

ปลัดองค์การบริหารส่วนตำบลกะลาเต้

(.....)
นายสุธีรพันธ์ วารินละอียด

นายกองค์การบริหารส่วนตำบลกะลาเต้

(.....)
นายชัยฤทธิ์ ถ้าย่วน

แบบแสดง

รูปตัดตามขวางถนนคสล. 1

LOCATION ตำบลกะลาเต้ อำเภอเสิงสาง จังหวัดศรีสะเกษ

For Construction permission

แบบเลขที่ : ๐5/2568

DATE : 19 ส.ค. 2568

REV. : SCALE : NTS.

วันที่	จำนวน
5	5

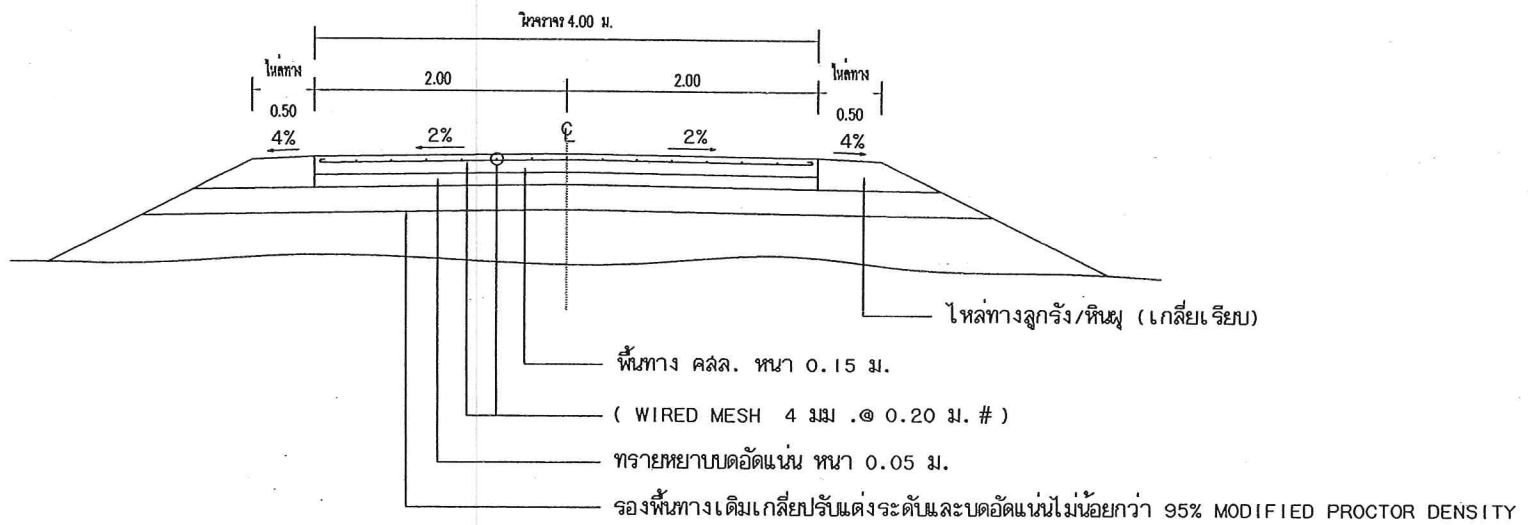

รูปตัดตามขวางถนนคสล. 1
NOT TO SCALE

บุคคล / คณะกรรมการจัดทำแบบแปลนทางถนน		
1. (ชื่อ)		ประธานกรรมการ
2. (ชื่อ)		กรรมการ
3. (ชื่อ)		กรรมการ



ส่วนการคลัง
เลขที่คำสั่งรับ 248
วันที่ 22/8/69
เวลา



บันทึกข้อความ

ส่วนราชการ กองช่าง องค์การบริหารส่วนตำบลกะลาเส

ที่ ตง 72203/ 383 วันที่ 19 สิงหาคม 2568

เรื่อง รายงานผลการจัดทำแบบรูปรายการงานก่อสร้าง ตามคำสั่งองค์การบริหารส่วนตำบลกะลาเส
ที่ 387/2568 ลงวันที่ 23 กรกฎาคม 2568

เรียน นายองค์การบริหารส่วนตำบลกะลาเส

อ้างถึง คำสั่งองค์การบริหารส่วนตำบลกะลาเส ที่ 387/2568 ลงวันที่ 23 กรกฎาคม 2568

ตามคำสั่งองค์การบริหารส่วนตำบลกะลาเส ที่ 387/2568 ลงวันที่ 23 กรกฎาคม 2568
ได้แต่งตั้งให้บุคคลตามรายชื่อดังต่อไปนี้

- ๑. นายอภิชัย ลำพรหมสุข ตำแหน่ง ผู้อำนวยการกองช่าง ประธานกรรมการ ฯ
- ๒. นายวโรตม ศรีหมอก ตำแหน่ง นักพัฒนาชุมชน (ชก.) กรรมการ ฯ
- ๓. นางสาวอุทุมพร พลเดช ตำแหน่ง เจ้าพนักงานธุรการ (ขง.) กรรมการ ฯ

เป็นคณะกรรมการจัดทำแบบรูปรายการงานก่อสร้าง นั้น

บัดนี้ ได้ดำเนินการจัดทำแบบรูปรายการงานก่อสร้างดังกล่าวเสร็จเรียบร้อยแล้ว จึงเห็นควร
ลงนาม อนุมัติ และแจ้งงานพัสดุเพื่อดำเนินการในส่วนที่เกี่ยวข้องตามขั้นตอนระเบียบพัสดุฯ ต่อไป

จึงเรียนมาเพื่อโปรดพิจารณาอนุมัติ

ลงชื่อ.....ประธานกรรมการฯ
(นายอภิชัย ลำพรหมสุข)
ผู้อำนวยการกองช่าง

ลงชื่อ.....กรรมการฯ
(นายวโรตม ศรีหมอก)
นักพัฒนาชุมชน (ชก.)

ลงชื่อ.....กรรมการฯ
(นางสาวอุทุมพร พลเดช)
เจ้าพนักงานธุรการ (ขง.)

ความเห็นปลัดองค์การบริหารส่วนตำบลกะลาเส

เห็นชอบพร้อมด้วยมติ

(นายสุธีรพันธ์ วารินสะอาด)

ปลัดองค์การบริหารส่วนตำบลกะลาเส

ความเห็นนายกองค์การบริหารส่วนตำบลกะลาเส

อนุมัติพร้อมด้วยมติของสภา อบต. เห็นชอบพร้อมด้วยมติ

(นายชัยฤทธิ์ ถ้าย้วน)

นายกองค์การบริหารส่วนตำบลกะลาเส



ส่วนการคลัง
เลขที่คำสั่งรับ ๑๒
วันที่ ๒๒/๘/๖๘
เวลา



บันทึกข้อความ

ส่วนราชการ กองช่าง องค์การบริหารส่วนตำบลกะลาเส

ที่ ตง 72203/.....391..... วันที่ 20 สิงหาคม 2568

เรื่อง รายงานผลการกำหนดราคากลางตามคำสั่งองค์การบริหารส่วนตำบลกะลาเส ที่ 387/2568 ลงวันที่ 23 กรกฎาคม 2568

เรียน นายองค์การบริหารส่วนตำบลกะลาเส

ตามที่องค์การบริหารส่วนตำบลกะลาเส ได้ดำเนินการโครงการก่อสร้างถนนคอนกรีตเสริมเหล็ก สายน้ำจาง หมู่ที่ 7 และได้ออกคำสั่ง ที่ 387/2568 ลงวันที่ 23 กรกฎาคม 2568 ให้คณะกรรมการปฏิบัติหน้าที่กำหนดราคากลางดังกล่าว นั้น

บัดนี้ คณะกรรมการกำหนดราคากลางได้ประชุมและกำหนดราคากลาง โครงการดังกล่าวเสร็จเรียบร้อยแล้ว จึงขอรายงานผลการกำหนดราคากลางดังนี้

- ชื่อโครงการ โครงการก่อสร้างถนนคอนกรีตเสริมเหล็ก สายน้ำจาง หมู่ที่ 7
- สถานที่ หมู่ที่ 7 ตำบลกะลาเส อำเภอสิเกา จังหวัดตรัง
- ปริมาณงาน ผิวจราจรกว้าง 4 เมตร ยาว 200 เมตร หนา 0.15 เมตร
- ราคากลาง เป็นจำนวนเงิน 559,330.66 บาท
- ระยะเวลาก่อสร้าง กำหนด 60 วัน
- งวดงาน กำหนด 1 งวด

จึงเรียนมาเพื่อโปรดพิจารณาให้ความเห็น

ลงชื่อ.....
(นายอภิชัย ลำพรหมสุข)
ผู้อำนวยการกองช่าง

ลงชื่อ.....
(นายวโรตม ศรีหมอก)
นักพัฒนาชุมชน (ชก.)

ลงชื่อ.....
(นางสาวอุทุมพร พลเดช)
เจ้าพนักงานธุรการ (ชง.)

ความเห็นปลัดองค์การบริหารส่วนตำบลกะลาเส

เห็นชอบ/ไม่เห็นชอบ

(นายสุธีรพันธ์ วารินสะอาด)
ปลัดองค์การบริหารส่วนตำบลกะลาเส

ความเห็นนายกองค์การบริหารส่วนตำบลกะลาเส

- เห็นชอบ
 ไม่เห็นชอบ

25
(นายชัยฤทธิ์ ถ้าย้วน)
นายกองค์การบริหารส่วนตำบลกะลาเส
วันที่ 20/๗/๕๘