



องค์การบริหารส่วนตำบลกะลาเส
อำเภอสีเกา จังหวัดตรัง

โครงการก่อสร้างถนนคอนกรีตเสริมเหล็ก ถนนสายไทรทอง ซอย 3 หมู่ที่ 6
ผิวจราจรกว้าง 4.00 ยาว 200 เมตร หนา 0.15 เมตร



องค์การบริหารส่วนตำบลละลาเล

โครงการก่อสร้างถนนคอนกรีตเสริมเหล็ก ถนนสายโทรทอง ซอย 3 หมู่ที่ 6
ผิวจราจรกว้าง 4.00 ยาว 200 เมตร
หนา 0.15 เมตร

เขียนแบบโดย

(Signature)
นายจักรกริ ประถมศรี

ผู้กำกับอาคารช่าง ส่วนตำบลละลาเล

(Signature)
นายอภิชัย ลำพรหมล้วย

ส.บ.บ. องค์การบริหารส่วนตำบลละลาเล

(Signature)
นายฤทธิเดช ชัยยภักดิ์

นายกองค์การบริหารส่วนตำบลละลาเล

(Signature)
นายชัยฤทธิ ถ้ายวัน

แบบร่าง

แผนที่ผังเขป

LOCATION ตำบลละลาเล อำเภอละลาเล จังหวัดบุรีรัมย์

For Construction permission

แบบเลขที่ : ๒๘ / ๒๕๖๕

DATE : 15 ก.ค. 2568

REV. : SCALE : NTS

แผ่นที่ จำนวน
1 5

(องค์การบริหารส่วนตำบลละลาเล อำเภอละลาเล จังหวัดบุรีรัมย์)
โครงการก่อสร้างถนนคอนกรีตเสริมเหล็ก ถนนสายโทรทอง ซอย 3 หมู่ที่ 6
ผิวจราจรกว้าง 4.00 ยาว 200 เมตร หนา 0.15 เมตร

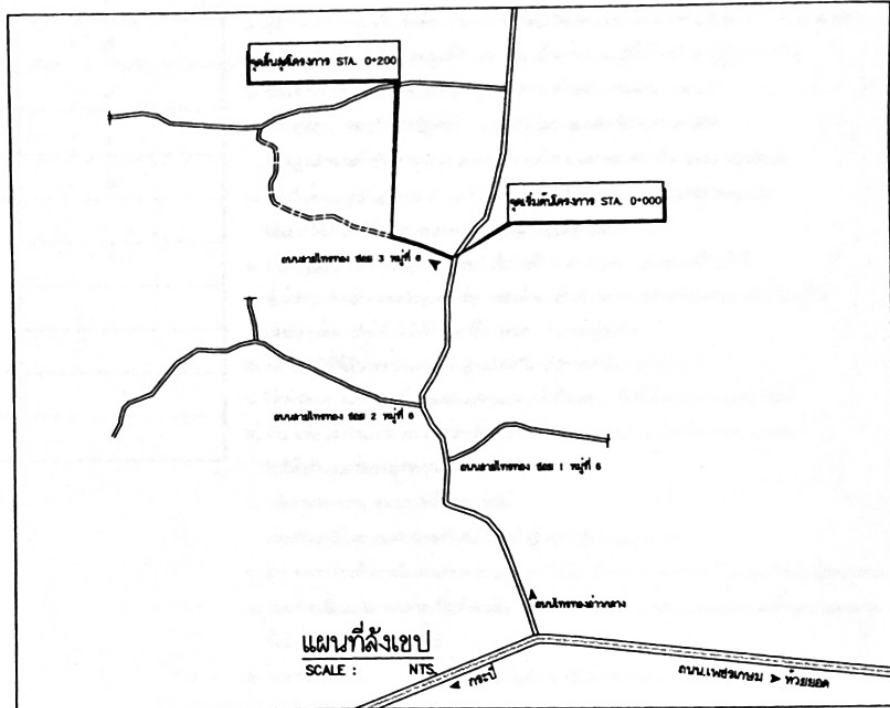

แผนที่ผังเขป
SCALE : NTS



แผนที่โดยผังเขป
องค์การบริหารส่วนตำบลละลาเล

บุคคล/คณะกรรมการจัดทำแบบรายการงานก่อสร้าง

1.	(ชื่อ)	ประธานกรรมการ
2.	(ชื่อ)	กรรมการ
3.	(ชื่อ)	กรรมการ



องค์การบริหารส่วนตำบลละลาน

โครงการก่อสร้างถนนคอนกรีตเสริมเหล็ก ถนนสายใหม่
ถนนสายใหม่ หมู่ที่ 8
ผิวจราจรกว้าง 4.00 เมตร 200 เมตร
หนา 0.15 เมตร

เขียนแบบโดย

(Signature)
นายจักรกร ประถมศรี

ผู้อำนวยการกองช่าง

(Signature)
นายอภิชาติ ลำพรหมสุข

ร.บ.ตั้งองค์การบริหารส่วนตำบลละลาน

(Signature)
นายกิตติเดช ชัยยักดิ์

นายกองค์การบริหารส่วนตำบลละลาน

(Signature)
นายชัยฤทธิ์ ถายยวน

แบบแปลน
แบบมาตรฐานงานทาง
แบบมาตรฐาน กว้าง 4 เมตร

LOCATION ตำบลละลาน อำเภอลำทะเมนชัย จังหวัดนครราชสีมา

For Construction permission

แบบเลขที่ : 28/0568

DATE : 15 กค 2568
REV. : SCALE : NTS.

บุตร/คณะกรรมการจัดทำแบบรูปราชการงานราชการ		วันที่	จำนวน
1. (ส.บ.)	(Signature)	ปชส.นพพทท	4
2. (ส.บ.)	(Signature)	ทพทท	5
3. (ส.บ.)	(Signature)	ทพทท	

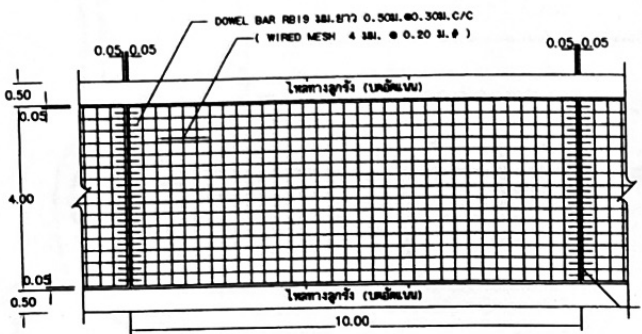

แปลนแสดงการเสริมเหล็กถนน คลด.
NOT TO SCALE

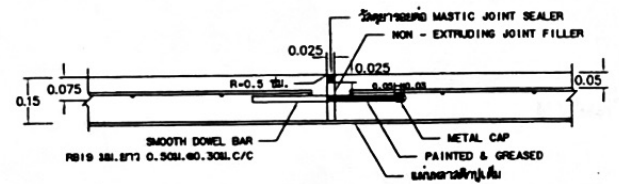

ขยายรอยต่อ EXPANSION JOINT
NOT TO SCALE

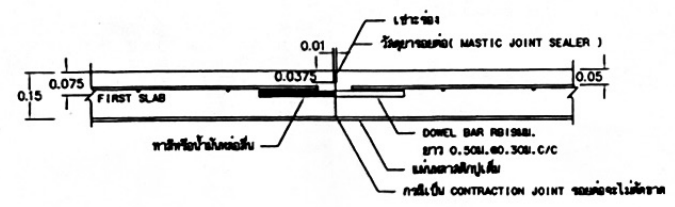

ขยายรอยต่อ CONSTRUCTION JOINT และ CONTRACTION JOINT
NOT TO SCALE

รายการประกอบแบบถนน

1. มิติต่างๆ ที่แสดงไว้เป็นเมตร นอกจากจะระบุไว้เป็นอย่างอื่น
2. คุณสมบัติของวัสดุและวิธีการก่อสร้าง นอกเหนือจากที่ระบุในแบบให้เป็นไปตามมาตรฐานการก่อสร้างทางหลวงชนบท (มทข.) เฉพาะส่วนที่เกี่ยวข้อง
3. EXPANSION JOINT ให้ก่อสร้างทุกระยะ 90-120 ม. ทั้งนี้ให้อยู่ในดุลยพินิจของผู้ควบคุมงาน
4. วัสดุยารอยต่อคอนกรีตแบบยืดหยุ่นชนิดเทร้อน (CONCRETE JOINT SEALER HOT - POURED ELASTIC TYPE) ตาม มอก.479
5. วัสดุแอสฟัลต์อุดรอยต่อคอนกรีต (NON - EXTRUDING JOINT FILLER) ใช้กระดาษขุ่นรองพื้นตาม มอก.1041
6. ส่วนสูงคอนกรีต (SLUMP) ไม่มากกว่า 7 ซม. และแรงอัด (COMPRESSIVE STRENGTH) ของแท่งคอนกรีตตัวอย่างขนาด 15x15x15 ซม. ที่ 28 วัน ต้องไม่น้อยกว่า 280 กก./ตร.ซม.
7. เหล็กเสริมใช้เหล็กมาตรฐาน มอก.20 และ มอก.24
8. เหล็กเสริม WIRE MESH (มอก.737) โดยมีใบรับรองคุณภาพจากผู้ผลิต ให้ผู้ว่าจ้าง (คณะกรรมการ) อนุมัติก่อนดำเนินการ
9. การทำผิวหน้าคอนกรีตให้ขยาบ ให้ทำโดยลากไม้แปรงกวาดจากขอบด้านหนึ่งไปยังขอบอีกด้านหนึ่งโดยร่องที่เกิดจะต้องลึกไม่เกิน 2 มม.
10. แผ่นพลาสติกที่ใช้ต้องโปร่งแสงกันน้ำได้และหนาย่างน้อย 0.07 มม. ปูเต็มแผ่น
11. การบ่มคอนกรีต เมื่อคอนกรีตแข็งตัวแล้ว ต้องบ่มไม่น้อยกว่า 7 วัน
12. ก่อนเริ่มงานก่อสร้างผู้รับจ้างจะต้องเสนอผลการออกแบบส่วนผสมคอนกรีต ต่อผู้ควบคุมงานคณะกรรมการตรวจรับวัสดุพิจารณาก่อน

(หมายเหตุ ในแบบมาตรฐาน กรมทางหลวงชนบท)

	แบบมาตรฐานงานทาง สำหรับองค์การบริหารส่วนท้องถิ่น
	ถนน คสล. กว้าง 4 เมตร (แบบไม่มีร่องระบายน้ำและระบายน้ำแบบมีน้ำไหล)
แบบเลขที่ ทอ - 2-208	แผ่นที่ 17



องค์การบริหารส่วนตำบลละหาน

โครงการก่อสร้างถนนคอนกรีตเสริมเหล็ก
ถนนสายไทรทอง ซอย 3 หมู่ที่ 6
มีความกว้าง 4.00 เมตร ยาว 200 เมตร
หนา 0.15 เมตร

เขียนแบบโดย

(.....)
นายจักรกร ประสมศรี

ผู้อำนวยการกองช่าง

(.....)
นายอภิชัย ลำพรหมสุข

นายปลัดองค์การบริหารส่วนตำบลละหาน

(.....)
นายกฤษณะ ชัยยักดิ์

นายกองกำกับการบริหารส่วนตำบลละหาน

(.....)
นายชัยฤทธิ์ ถ้าย่วน

แบบแปลน

แบบแปลนถนน

LOCATION ส่วนถนน ตำบลละหาน จังหวัดบุรีรัมย์

For Construction permission

แบบเลขที่ : ๑๘/๑๕๖๘

DATE : 15 ก.ค. 2568

REV. : SCALE : NTS.

วันที่	จำนวน
3	5

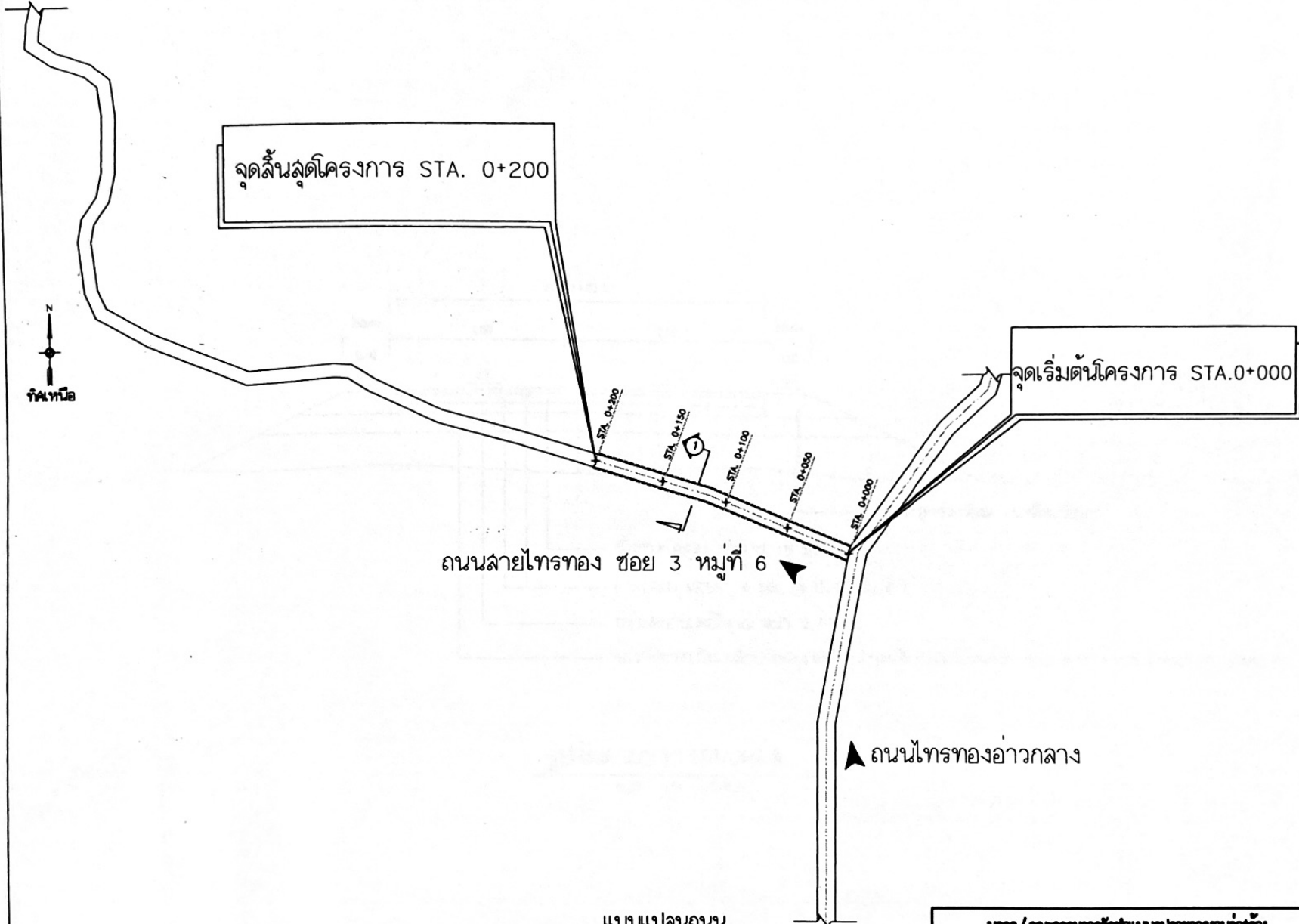

จุดสิ้นสุดโครงการ STA. 0+200

จุดเริ่มต้นโครงการ STA.0+000

ถนนสายไทรทอง ซอย 3 หมู่ที่ 6

ถนนไทรทองอำเภากลาง

แบบแปลนถนน
SCALE : NTS.

บุตร/คณะกรรมการจัดทำแบบแปลนถนน		ตำแหน่ง
1. (.....)	(.....)	ประธานกรรมการ
2. (.....)	(.....)	กรรมการ
3. (.....)	(.....)	กรรมการ



องค์การบริหารส่วนตำบล...

โครงการก่อสร้างถนนคอนกรีตเสริมเหล็ก
ถนนสายโทรทอง ซอย 3 หมู่ที่ 6
ผิวจราจรกว้าง 4.00 เมตร ฮิว 200 เมตร
หนา 0.15 เมตร

เขียนแบบโดย

(Signature)
นายจักรกริ ประถมศรี

ผู้อำนวยการกองช่าง

(Signature)
นายอภิชัย สำพรหมลู

ท.ป.ด. องค์การบริหารส่วนตำบล...

(Signature)
นายสุทัศน์ ชัยยวัฒน์

นายช่างกำกับบริหารส่วนตำบล...

(Signature)
นายชัยฤทธิ์ ถ้าย่วน

แบบร่าง

รูปตัดตามขวางถนนคล. 1

LOCATION ส่วนตำบล ตำบลโทรทอง จังหวัด...

For Construction permission

แบบเลขที่ : ๕๘ / ๒๕๖๘

DATE : 15 ก.ค. 2568

REV. : SCALE : NTS.

วันที่ 5 จำนวน 5

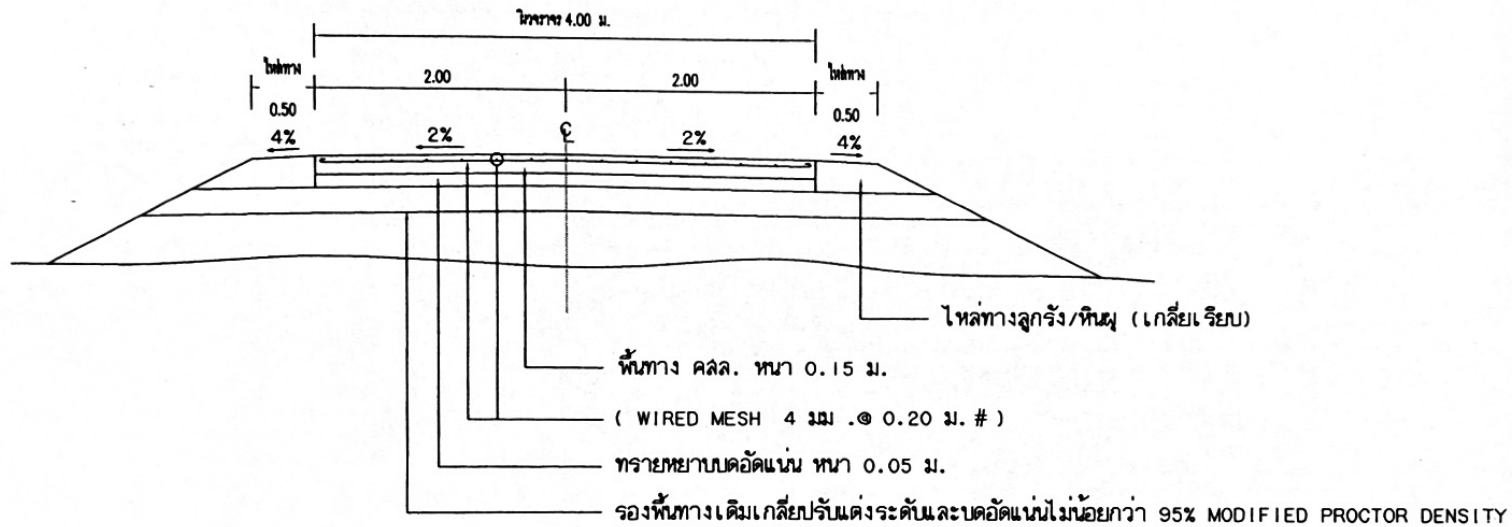

รูปตัดตามขวางถนนคล. 1
NOT TO SCALE

ผู้จัดทำ/ควบคุมการออกแบบ/ผู้ออกแบบ		ตำแหน่ง
1. (ชื่อ)	(Signature)	ประธานกรรมการ
2. (ชื่อ)	(Signature)	กรรมการ
3. (ชื่อ)	(Signature)	กรรมการ