

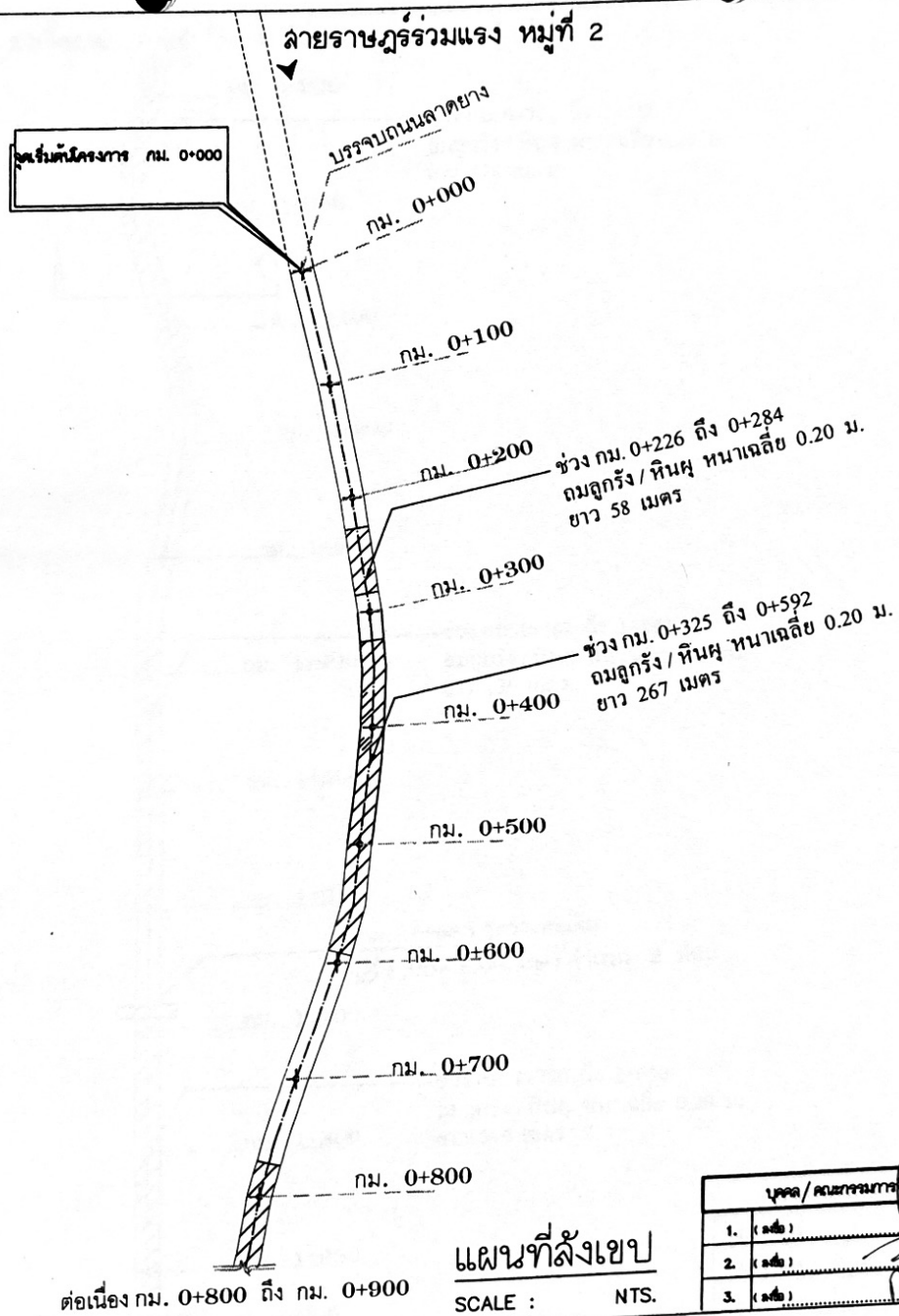

องค์การบริหารส่วนตำบลทะเล
อำเภอสิเกา จังหวัดตรัง

โครงการซ่อมแซมถนนหลุมบ่อโดยใช้ลูกรังหรือหินผุ สายราษฎรร่วมแรง หมู่ที่ 2



องค์การบริหารส่วนตำบล

โครงการซ่อมแซมถนนโดย
ใช้ลูกรังหรือหินผุสายธารราษฎร์ร่วมแรง
หมู่ที่ 2

เขียนแบบโดย
(.....)
นายจักรกร ประถมศรี

ผู้อำนวยการกองช่าง
(.....)
นายอภิชัย สำพรหมลือ

ช่างเทคนิค องค์การบริหารส่วนตำบล
(.....)
นายภูดิช ชัยยภักดิ์

นายกองตำบล องค์การบริหารส่วนตำบล
(.....)
นายชัยฤทธิ์ ฉายยวน

แบบแปลน
แบบแปลนถนน

LOCATION ตำบลธารราษฎร์ อำเภอสีดา จังหวัดสกลนคร

For Construction permission

แบบเลขที่ : ๒๙ / ๒๕๖๘

DATE : ๖ ก.ค. ๒๕๖๘

REV. : SCALE : NTS.

แผ่นที่	จำนวน
2	5

บุคคล / คณะกรรมการจัดทำแบบแปลนทางก่อสร้าง	
1. (.....)	ประธานกรรมการ
2. (.....)	กรรมการ
3. (.....)	กรรมการ



องค์การบริหารส่วนตำบล

โครงการขออนุญาตขุด
ใช้ทางหรือหินลูกรัง/หินผุ
หมู่ที่ 2

เขียนแบบโดย

(.....)
นายจักรวี ประมวศรี

ผู้อำนวยการกองช่าง

(.....)
นายอภิชัย ลำพรหมสุข

นายปลัด องค์การบริหารส่วนตำบล

(.....)
นายกฤษณะ ชัยยภัค

นายกองค์การบริหารส่วนตำบล

(.....)
นายชัยชาติ ถ้าย่วน

แบบเลข

แบบแปลนถนน

LOCATION ตำบลนาหว้า อำเภอวังสามหมอ จังหวัดหนองบัวลำภู

For Construction permission

แบบเลขที่ : 29/2568

DATE : 16 ก.ค. 2568

REV :	SCALE :	NTS.
วันที่	จำนวน	
3	5	

บุคคล/คณะกรรมการจัดทำแบบขุดถนนลาดยาง		
1. (.....)	ประธานกรรมการ	
2. (.....)	กรรมการ	
3. (.....)	กรรมการ	

ต่อเนื่อง กม. 0+800 ถึง กม. 0+900

กม. 0+900

ช่วง กม. 0+772 ถึง 1+150
ถมลูกรัง/หินผุ หนาเฉลี่ย 0.20 ม.
ยาว 378 เมตร

กม. 1+000



กม. 1+100

กม. 1+200

กม. 1+300

ช่วง กม. 1+367 ถึง 1+503

ถมลูกรัง/หินผุ หนาเฉลี่ย 0.20 ม.
ยาว 136 เมตร

กม. 1+400

กม. 1+500

กม. 1+683 ขุดวางท่อเดิม

Ø 1.00+1.00 เมตร จำนวน 2 ท่อน

กม. 1+600

กม. 1+700

ช่วง กม. 1+700 ถึง 2+050

ถมลูกรัง/หินผุ หนาเฉลี่ย 0.20 ม.
ยาว 316 เมตร

กม. 1+800

กม. 1+900

ต่อเนื่อง กม. 1+900 ถึง กม. 2+000



ทิศเหนือ



องค์การบริหารส่วนตำบล...

โครงการซ่อมแซมถนนลูกรัง
ใช้เงินอุดหนุนจากงบอุดหนุน
หมวดที่ 2

เขียนแบบโดย

(.....)
นายจักรี ประมวศรี

ผู้อำนวยการของช่าง

(.....)
นายอภิชัย สำพรหมลือ

ส.บ.ค. องค์การบริหารส่วนตำบล...

(.....)
นายกฤษณะ ชัยยักาศิ

นายช่างสำรวจ

(.....)
นายชัยฤทธิ์ ถ้ายวน

แบบร่าง

แบบแปลนถนน

LOCATION ตำบล... อำเภอ... จังหวัด...

For Construction permission

แบบเลขที่ : 29/0068

DATE : 16 ก.ค. 2568

REV. : SCALE : NTS.

แผ่นที่ 4 จาก 5

ผู้ตรวจ/ควบคุมการก่อสร้างแบบ		
1. (.....)	ประธานชมรม
2. (.....)	กรรมการ
3. (.....)	กรรมการ

ต่อเนื่อง กม. 1+900 ถึง กม. 2+000

กม. 2+000

กม. 2+100

กม. 2+200

กม. 2+300

กม. 2+400

กม. 2+500

กม. 2+600

กม. 2+700 บรรจบถนนลาดยาง

จุดสิ้นสุดโครงการ กม. 2+700

▲ ลายจราจรร่วมแรง หมู่ที่ 2

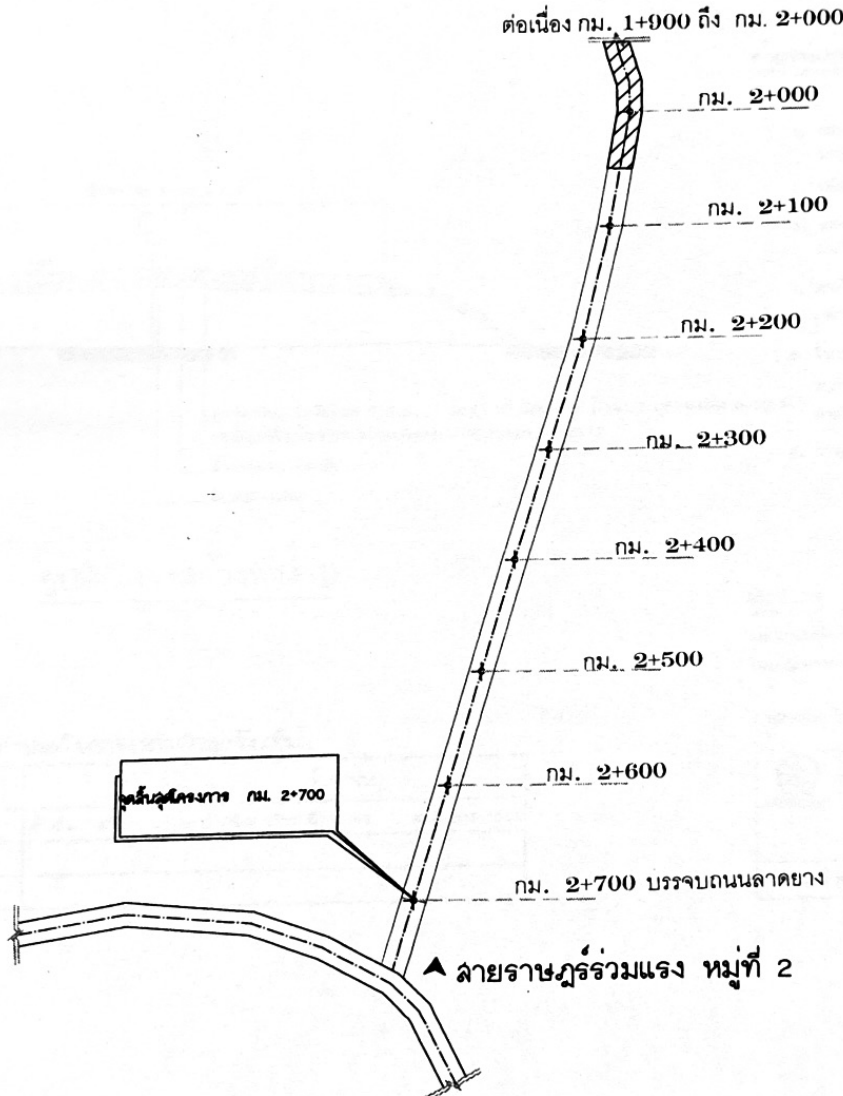



องค์การบริหารส่วนตำบลละหานดี

โครงการขออนุญาตขุดลอกคูน้ำ
ใช้สารหรือหินลูกรังหรือหินกรวดรวมแรง
หมู่ที่ 2

เขียนแบบโดย

(.....)
นายจักรกริ ประถมศรี

ผู้อำนวยการของช่าง

(.....)
นายอภิสิทธิ์ คำพรหมสุข

ร.บ.ด. องค์การบริหารส่วนตำบลละหานดี

(.....)
นายกฤษณะ ชัยยงศักดิ์

นายองค์การบริหารส่วนตำบลละหานดี

(.....)
นายชัยฤทธิ์ ถ้ายวน

แบบร่าง

รูปตัดโครงการสร้างทาง ①

LOCATION ตำบลละหานดี อำเภอสีดา จังหวัดสกลนคร

For Construction permission

แบบเลขที่ : ๐๑/๒๕๖๘

DATE : 16 ก.ค. 2568

REV : SCALE : NTS

หน้า 5 จำนวน 5

รายการประกอบแบบ

1. ก่อสร้างเนินการ ผู้รับจ้างจะต้องปาดแต่งผิวให้เรียบพร้อมแล้วทำการบดอัดให้ได้ตามมาตรฐานทางหลวงชนบท
2. เมื่อดำเนินการตามข้อ 1. แล้วให้เสริมลูกรังอัดแน่นให้มีความกว้างตามแนบที่กำหนด
3. รายละเอียดตามรูปตัดโครงการสร้างทางสามารถเปลี่ยนแปลงแก้ไขในด้านราคาและค่าปรับโครงสร้างได้ตามความเหมาะสมกับสภาพทางที่ดำเนินการซึ่งอยู่ในดุลยพินิจของผู้รับจ้าง
4. ภายในช่วงหลักกิโลเมตรที่กำหนดไว้ในแบบอาจกำหนดให้ทำการขุดเปิดได้ตามความเหมาะสม ของผู้ควบคุมงาน
5. ในกรณีที่ไม่สามารถดำเนินการตามช่วงหลักกิโลเมตรที่กำหนดไว้แบบสามารถเปลี่ยนแปลง แก้ไขได้ โดยพิจารณาดำเนินการในช่วงหลักกิโลเมตรอื่นภายในสายทาง ตามความเหมาะสมทั้ง นี้ให้อยู่ในดุลยพินิจของผู้รับจ้าง
6. การเปลี่ยนแปลงแก้ไขตาม 3,4 และข้อ 5 จะต้องได้ปริมาณงานตามที่แนบกำหนด

หมายเหตุ

แบบงานเสริมผิวลูกรังปรับปรุงจวนแบบมาตรฐานงานบำรุงทาง แบบที่ 1 (มฐ.บร.1/2546) ของกรมทางหลวงชนบท

(หมายเหตุ โยแบบมาตรฐาน กรมทางหลวงชนบท)

	กรมการช่าง
	ช่างรับออกแบบโครงสร้างถนน
งานรับจ้าง	
แบบเลขที่ ทอ -7-101	แผ่นที่ 92

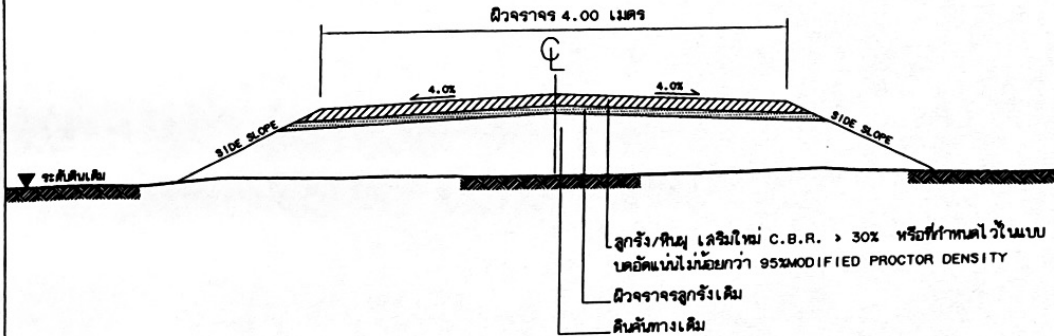

รูปตัดโครงการสร้างทาง ①
NOT TO SCALE

ข้อกำหนดในการเสริมผิวลูกรัง/หินผุ

ลำดับที่	รายการ	ข้อกำหนด
1	ผิวทางลูกรัง/หินผุ	อ้างอิง : มาตรฐานวัสดุลูกรัง/หินผุ ชนิดทำผิวจราจร มทศ.206-2545

ผู้ตรวจ/คนตรวจการจ้าง		แบบรูปรายการก่อสร้าง	
1. (.....)
2. (.....)
3. (.....)