

ถนนสายโทรทอง ซอย 4 หมู่ที่ 6



องค์การบริหารส่วนตำบลกะลาเส

เขียนแบบโดย

นายจักรวิ ประสงค์

ผู้อำนวยการกองช่าง

วันที่: ๓๐ กรกฎาคม ๒๕๖๓

หัวหน้าสำนักปลัด รักษาการแทน  
ปลัดองค์การบริหารส่วนตำบลกะลาเส  
นายสุเมธ เจริญ

นายองค์การบริหารส่วนตำบลกะลาเส

นายชัยฤทธิ์ ติงขันธ์

PROJECT :  
ผังบริเวณภาพถ่ายทางอากาศ  
ถนนสายโทรทอง ซอย 4 หมู่ที่ 6

LOCATION : ตำบลกะลาเส อำเภอสิเกา จังหวัดชลบุรี

For Construction permission

DRAWING TITLE :

DATE :	SCALE :
REV. 01	NTS
Prep. Desig. Checked by Issue : DS	Prep. Desig. Checked by Issue : CS

Drawing No.

01

ถนนโทรทอง - อากาศ

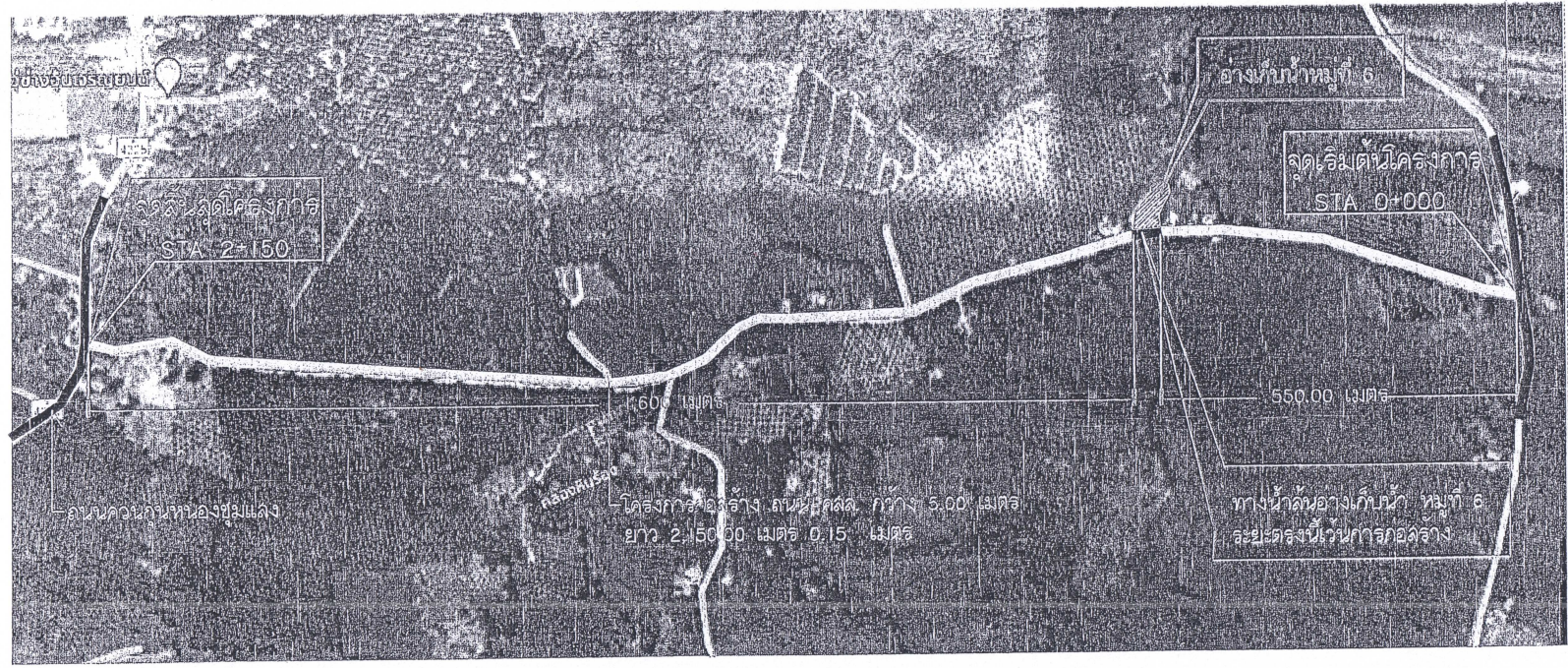

ผังบริเวณภาพถ่ายทางอากาศ N  
SCALE : NTS.

# ถนนสายไทรทอง ซอย 4 หมู่ที่ 6

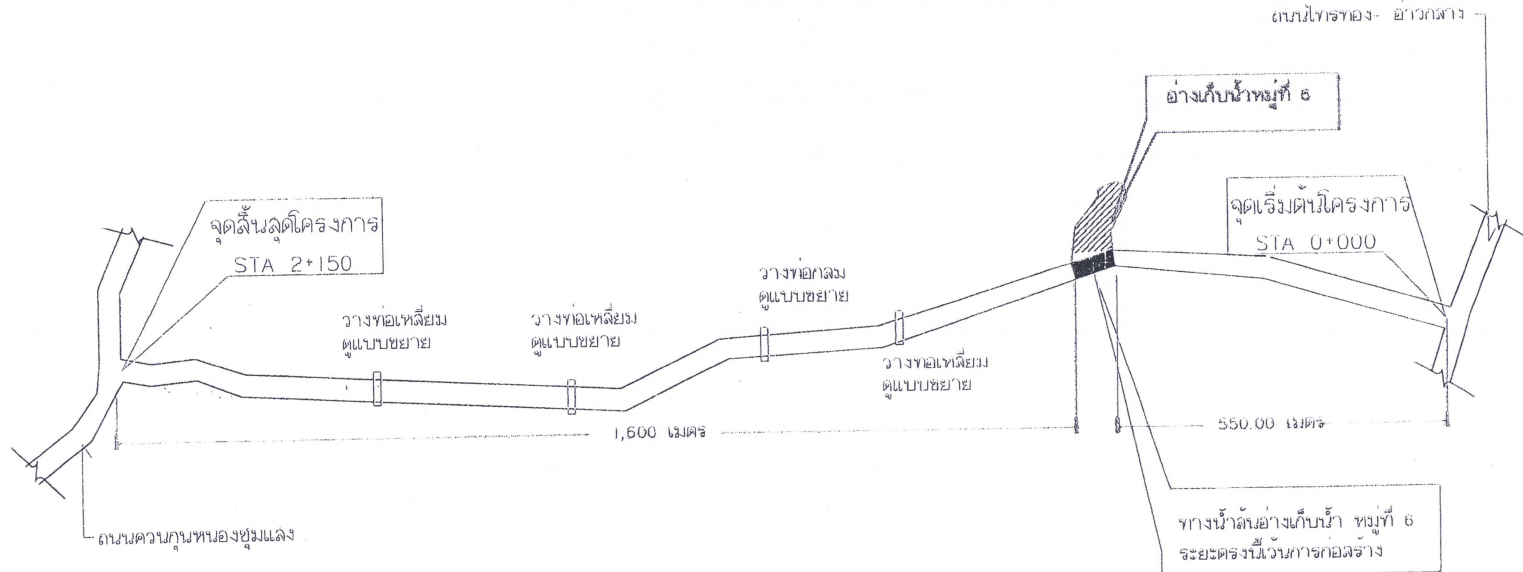

ผังบริเวณโดยสังเขป ถนนสายไทรทอง ซอย 4  
SCALE : NTS.

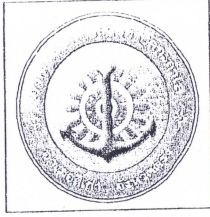

องค์การบริหารส่วนตำบลละลาเล็ง

เขียนแบบโดย  
นายจักรวิ ประสมศรี

ผู้ช่วยการก่อสร้าง  
วิฑูรย์ พงษ์วัฒน์ อัมพพันธ์

หัวหน้าสำนักงานปลัด อธิการาชากรแทน  
ปลัดองค์การบริหารส่วนตำบลละลาเล็ง  
นายสุเมธ แซ่ฮุย

นายกองค์การบริหารส่วนตำบลละลาเล็ง  
นายชัยฤทธิ์ ถ้ายันวัน  
25

PROJECT :  
ผังบริเวณโดยสังเขป  
ถนนสายไทรทอง ซอย 4 หมู่ที่ 6

LOCATION : ตำบลละลาเล็ง อำเภอลำทะเมนชัย จังหวัดนครราชสีมา

For Construction permission

DRAWING TITLE :

DATE : 27/9/2022 SCALE : NTS.  
REV : 01  
Stop Dep. Checked for Issue : 05 Stop Dep. Checked for Issue : 04

Drawing No.

02



องค์การบริหารส่วนตำบลกะลาเส

เขียนแบบโดย

นายจักรกริช ประสงค์

ผู้อำนวยการกองช่าง

ว.ที่ ๖ ต.กะลาเส อ.สิชล จ.นครศรีธรรมราช

หัวหน้าสำนักงานปลัด รักษาการแทน ปลัดองค์การบริหารส่วนตำบลกะลาเส นายสุนทร แซ่จ้อย

นายกองค์การบริหารส่วนตำบลกะลาเส นายชัยฤทธิ์ ถ้ายอน

PROJECT :

ขยายการวางท่อกลม Ø 0.60 เมตร

LOCATION : ตำบลกะลาเส อ.สิชล จ.นครศรีธรรมราช

For Construction permission

DRAWING TITLE :

DATE : SCALE : NO. 1/1

Stop Desg. Checked for Issue : DS Stop Desg. Checked for Issue : DS

Drawing No.

03

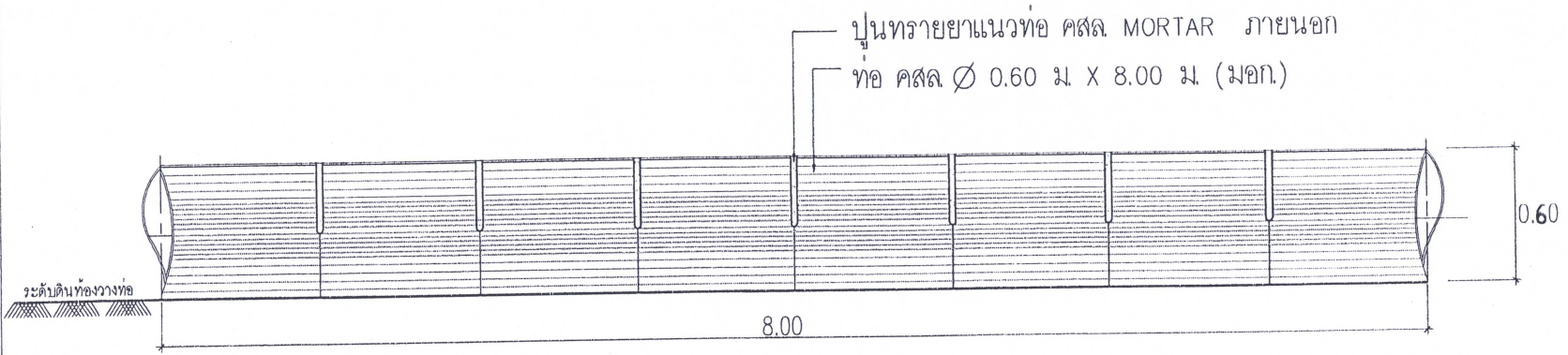

ขยายการวางท่อกลม Ø 0.60 เมตร  
มาตราส่วน NTS.



องค์การบริหารส่วนตำบลกละลาเส

เขียนแบบโดย

นายจักรวิ ประสงค์

ผู้อำนวยการกองช่าง

ว่าที่ร.ต.หญิง น. อิมพันธ์

หัวหน้าสำนักงานปลัด รักษาการแทน

ปลัดขององค์การบริหารส่วนตำบลกละลาเส

นายคุณศ แฉอุย

นายกองค์การบริหารส่วนตำบลกละลาเส

นายชัยฤทธิ์ ถ้ายัน

25

LOCATION : ตำบลกละลาเส อำเภอบึงกาฬ จังหวัดบึงกาฬ

For Construction permission

DRAWING TITLE :

DATE : SCALE : NTS

Drop Dep. Checked for Issue : DS Drop Dep. Checked for Issue : DS

Drawing No.

04

ท่อเหลี่ยม ขนาดกว้าง 1.50 เมตร สูง 1.20 เมตร ยาว 1.00 เมตร  
จำนวน 8 ท่อน พร้อมยาแนวภายใน วางจำนวน 3 จุด

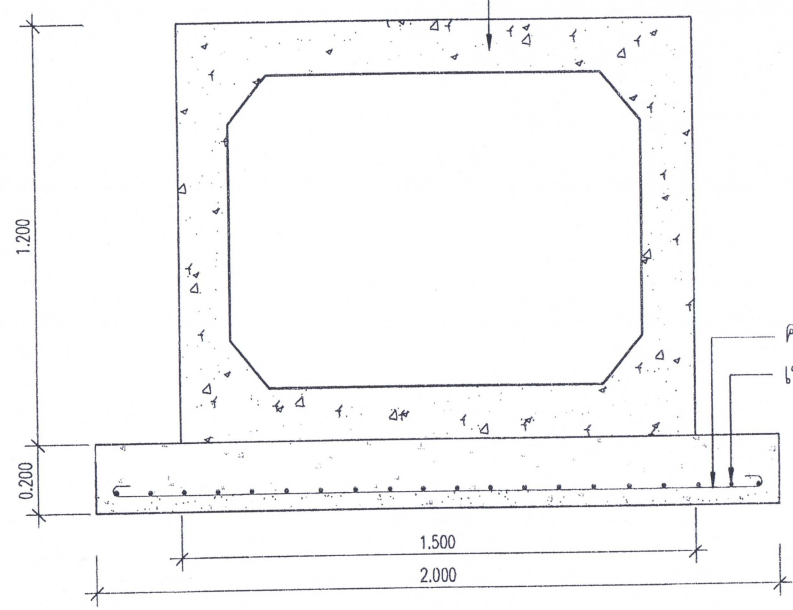

คอนกรีต 240 KSC.  
เหล็ก DB12 @ 0.20 m.#

ขยายการวางท่อเหลี่ยมตามขวาง  
มาตราส่วน NTS.



องค์การบริหารส่วนตำบลกะลาเส

เขียนแบบโดย

นายจักรกฤษ ประสมศรี

ผู้อำนวยการกองช่าง

ว.ท.ท. ชัยวัฒน์ อิ่มพันธ์

หัวหน้าสำนักปลัด รักษาการแทน ปลัดองค์การบริหารส่วนตำบลกะลาเส

นายสุเมธ แฉ่ชัย

นายองค์การบริหารส่วนตำบลกะลาเส

นายชัยศักดิ์ ทยะพันธ์

PROJECT :

ขยายการวางท่อเหลี่ยมตามยาว

LOCATION : ตำบลกะลาเส อำเภอบึงกุ่ม จังหวัดศรีสะเกษ

For Construction permission

DRAWING FILE :

DATE : \_\_\_\_\_ SCALE : 1/5  
REV : 01  
Shop Draw. Checked for Issue : DS Shop Draw. Checked for Issue : DS

Drawing No.

05

ท่อเหลี่ยม ขนาดกว้าง 1.50 เมตร สูง 1.20 เมตร ยาว 1.00 เมตร  
จำนวน 8 ท่อน พร้อมขยาแนวภายใน

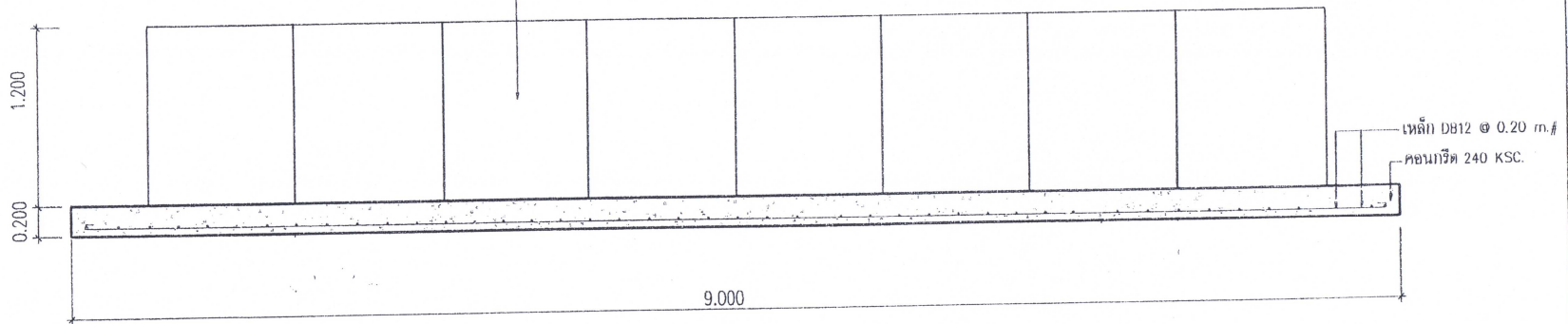

ขยายการวางท่อเหลี่ยมตามยาว  
มาตรฐาน NTS.

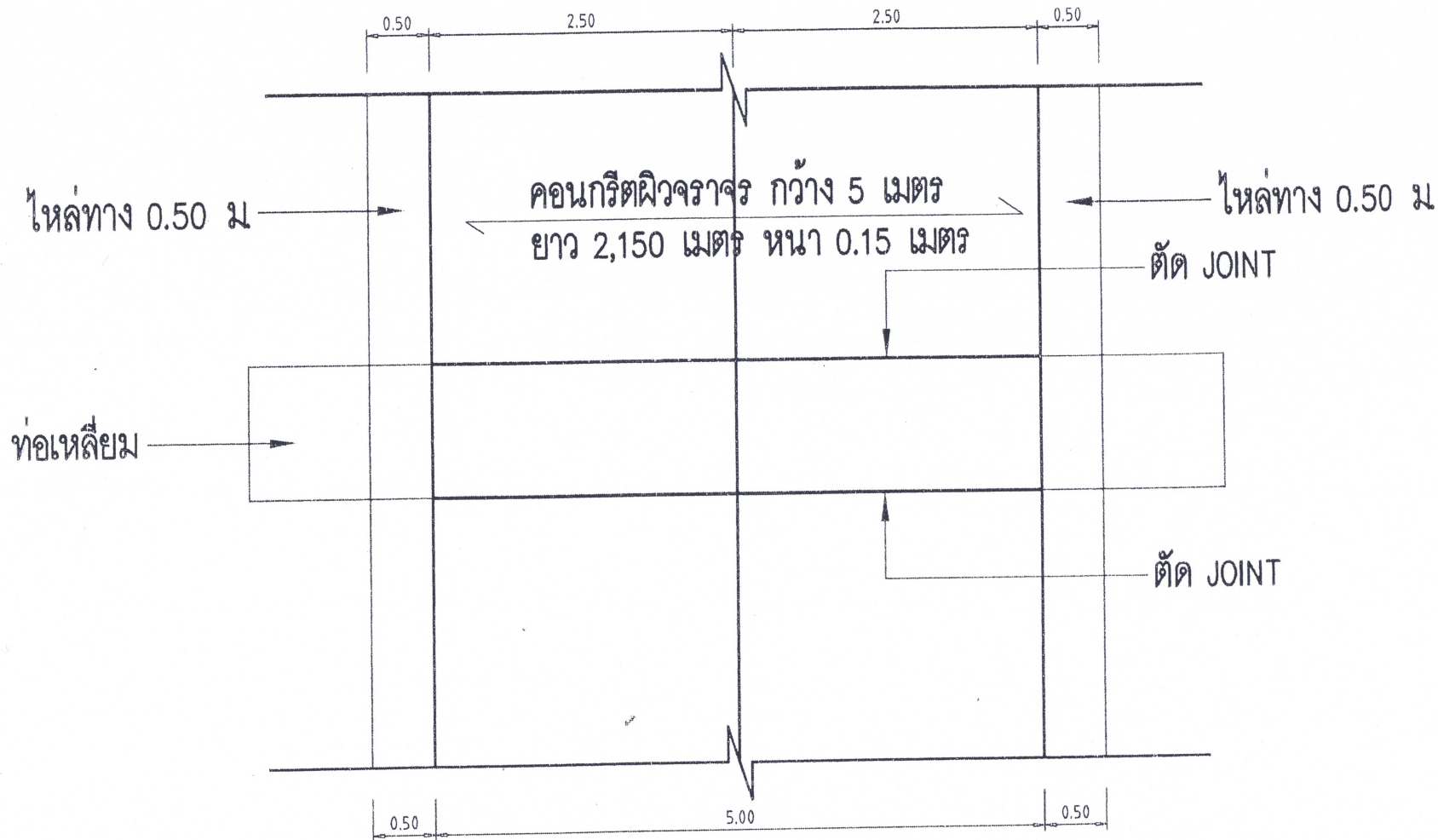

# แปลนขยายการตัด JOINT ที่ท่อเหลี่ยม



องค์การบริหารส่วนตำบลคลองเตย

เขียนแบบโดย

นายจักรวิทย์ ประทุมดี

*(Signature)*

ผู้ช่วยวิศวกรจราจร

นายสุวิทย์ คุ้มกัน

*(Signature)*

หัวหน้าสำนักงานปลัด รักษาการแทน

ปลัดองค์การบริหารส่วนตำบลคลองเตย

นายสุเมธ แซ่จ้อย

*(Signature)*

นายกองค์การบริหารส่วนตำบลคลองเตย

นายสุวิทย์ คุ้มกัน

*(Signature)*

นายสุวิทย์ คุ้มกัน

นายสุวิทย์ คุ้มกัน

Location: ตำบลคลองเตย อำเภอเมือง จังหวัด...

For Construction permission

Drawing title:

Scale:

Drawn by:

Checked by:

Approved by:

Drawing No:

06



องค์การบริหารส่วนตำบลกะลาเส

เขียนแบบโดย

นายจักรกฤษ์ ประมุขศรี

ผู้อำนวยการกองช่าง

นายจักรกฤษ์ ประมุขศรี

หัวหน้าสำนักปลัด รักษาการแทน ปลัดองค์การบริหารส่วนตำบลกะลาเส

นายสุเนต แซ่จู้ย

นายขององค์การบริหารส่วนตำบลกะลาเส

นายชัยเกษี เกษย์วัน

25

PROJECT :

ขยายการวางท่อเหลี่ยมตามขวาง

LOCATION : ตำบลกะลาเส อำเภอกะลาเส จังหวัดพังงา

For Construction permission

DRAWING TITLE :

DATE: / / SCALE: 1:50  
By: / Checked by: / Date: /

Drawing No.

07

เสริมเหล็ก DOWEL BAR ตามแบบมาตรฐาน

ตัด JOINT

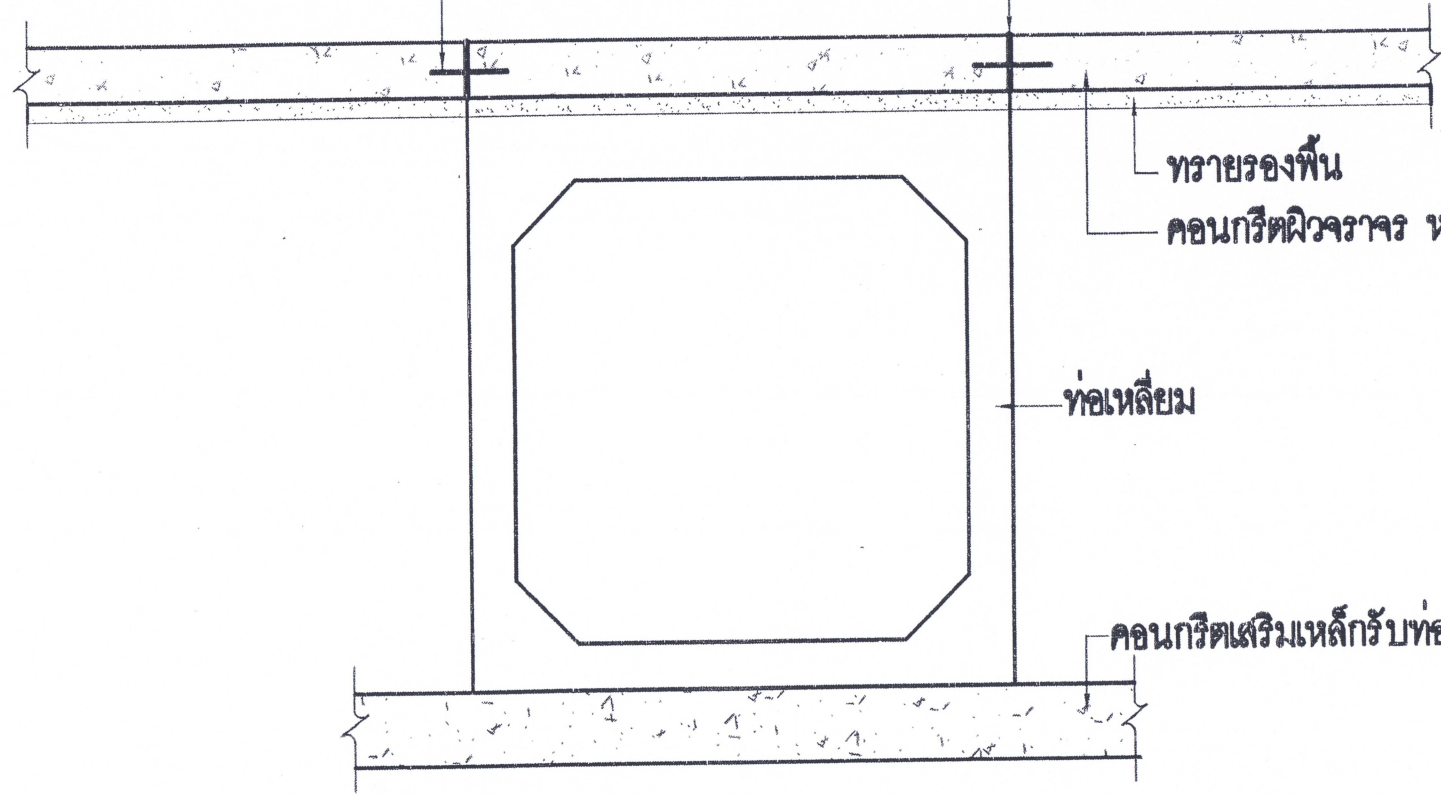

ทรายรองพื้น

คอนกรีตผิวจราจรหนา 0.15 ม

ท่อเหลี่ยม

คอนกรีตเสริมเหล็กรับท่อเหลี่ยม

# รูปตัดเสริมเหล็ก DOWEL BAR ที่ท่อเหลี่ยม

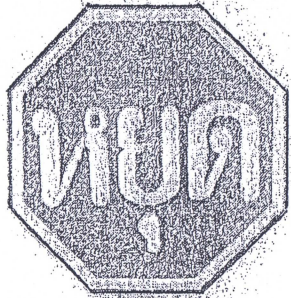

ป้ายบังคับ

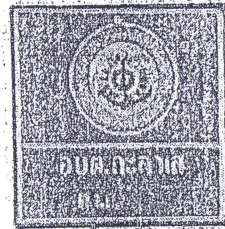

ป้ายรหัสสายทาง

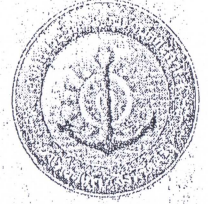

องค์การบริหารส่วนตำบลกะลาสาธิต

เขียนแบบโดย

นายจักรกฤษ ประสงค์

ผู้อำนวยการกองช่าง

ที่: ตำบลกะลาสาธิต

หัวหน้าสำนักงานปลัด รักษาการแทน  
ปลัดองค์การบริหารส่วนตำบลกะลาสาธิต

นายคุณศ นริชชัย

นายกองค์การบริหารส่วนตำบลกะลาสาธิต

นายชัยฤทธิ์ ตัญยานัน

PROJECT :

ป้ายบังคับ  
ป้ายรหัสสายทาง

LOCATION : ตำบลกะลาสาธิต อำเภอวังน้ำเขียว

For Construction permission

DRAWING TITLE :

DATE :	SHEET NO. :
REV. 1 :	
Sup. Disp. Checked for issue 1/24	Sup. Disp. Checked for issue 1/24

Drawing No.

รายการประกอบแบบที่ผู้รับจ้างถือปฏิบัติ

1. ผู้รับจ้างจะต้องนำวัสดุชั้นพื้นทางเดิมทดสอบคุณสมบัติที่สำนักงาน และผู้รับจ้างจะต้องทำการออกแบบส่วนผสม Concrete Mixdesign
2. งานวางป่าขุดต่อจะต้องเก็บวัสดุที่ขุดออกจากเขตทางให้สะอาด
3. งานปรับแต่งเกลี่ย และบดอัดชั้นทางเดิม พร้อมผลทดสอบ
4. งานทรายรองพื้นพร้อมปรับเกลี่ย
5. งานคอนกรีตผิวทางกำลังอัด ไม่น้อยกว่า 280 ksc และเก็บวัสดุตัวอย่าง ขนาด 0.15x0.15x0.15 เมตร พร้อมทดสอบ Slumt test โดยเก็บตัวอย่างคอนกรีตตัวอย่างขาทาง และซ้ายทาง รวม 32 ชุด หรือจำนวน 96 ก้อน และกำลังอัดชุดสุดท้าย ค่าเฉลี่ยจะต้องไม่น้อยกว่า 280 ksc ที่อายุ 28 วัน หรือทดสอบเทียบค่าที่อายุไม่น้อยกว่า 7 วัน จะต้องไม่น้อยกว่า 280 ksc
6. รอยต่อ Expansion Joint จะต้องปูแผ่นพลาสติกตามแบบแปลนเหล็ก Dowel bar RBØ 19 มม. ยาว 0.50 ม. @ 0.30 ม. ด้านหนึ่งสวมด้วยท่อ PVC ปิดผาด้วยจุก PVC โดยตัดขาดที่ระยะ 100 เมตร
7. รอยต่อ Longitudinal Joint ใช้เหล็ก DB4 12 มม. ยาว 0.50 เมตร @ 0.50 เมตร
8. รอยต่อระหว่างซีกขวา และซีกซ้ายทางดูแบบขยายต่อ Longitudinal Joint
9. งานยกระดับ STA0+843 หรือจุดวางท่อเหลี่ยมที่ 1 ยกระดับ ขนาด 6x60x0.60 ลบม.
10. งานวางท่อคสล. และท่อเหลี่ยมดูแบบขยาย
11. งานตัด Joint ให้ตัดวันรุ่งขึ้น ของวันของการเทคอนกรีตผิวทาง
12. ผู้รับจ้างจะต้องทำการบ่มคอนกรีตผิวทางทุกวันจนครบ 7 วัน ของงานผิวทางที่เทได้
13. กรณีเกิดการแตกร้าวผิดจุดแก้ไขโดยการตัด Joint ตามรอยแตกร้าวแล้ว หยอดด้วยปูนนอนซริงค์เกรธาท์ (Non Shrink Grout) ทั้งนี้สีของผิวทางจะแตกต่างกันกับผิวทาง
14. เหล็กเสริมกันร้าวใช้ได้ 2 แบบ รายละเอียดตามตารางที่ 1

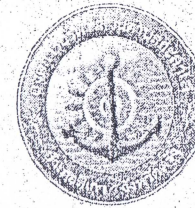

องค์การบริหารส่วนตำบลเกาะลาเส

เขียนแบบโดย

นายจักรกฤษ ประสงค์

ผู้อำนวยการกองช่าง

ทนาย.ศ.อมรรักษ์ อิ่มพันธ์

หัวหน้าสำนักงานปลัด ทรัพยากรกรมแทน  
ปลัดองค์การบริหารส่วนตำบลเกาะลาเส

นายสุนทร แร้วชัย

นายกองค์การบริหารส่วนตำบลเกาะลาเส

นายรัชฤทธิ์ ถ้ายัน

รายการประกอบแบบ

LOCATION : ตำบลเกาะลาเส อำเภอเกาะลาเส จังหวัดภูเก็ต

For Construction permission

DRAWING TITLE :

DATE : SCALE : 1:100

REV. : 1. Check for issue : OK 2. Check for issue : OK

Drawing No.

09



# แบบมาตรฐานงานทาง สำหรับ อบต.

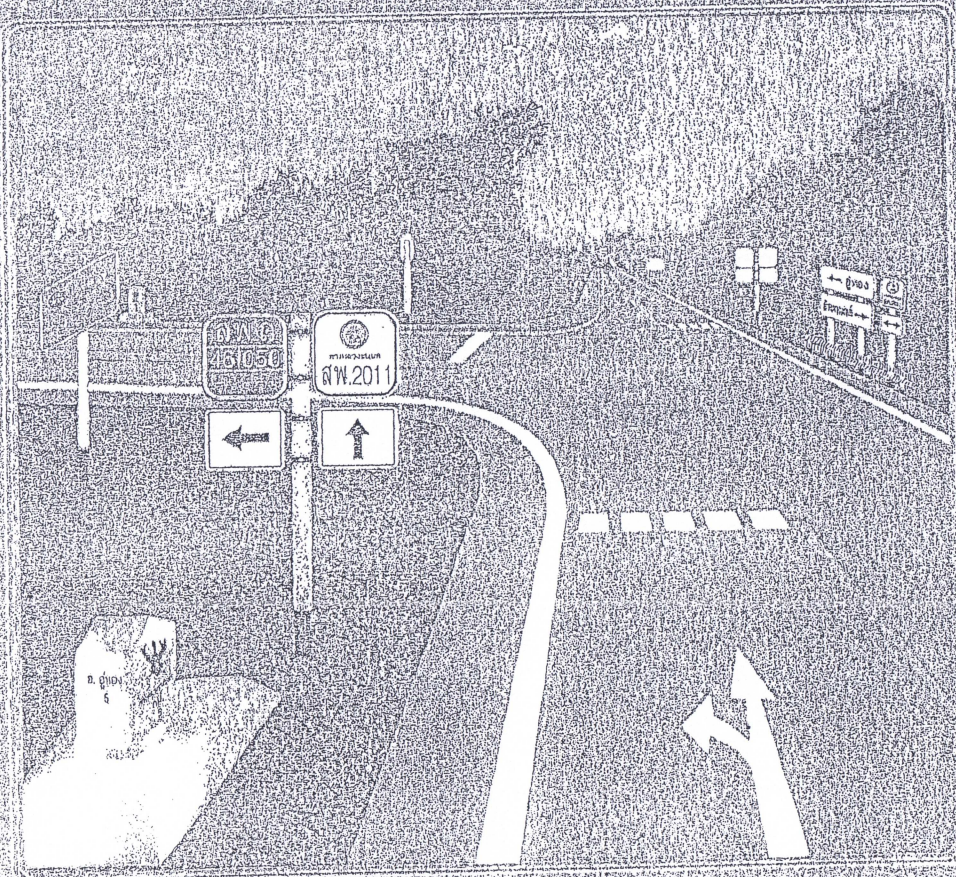

กรมทางหลวงชนบท

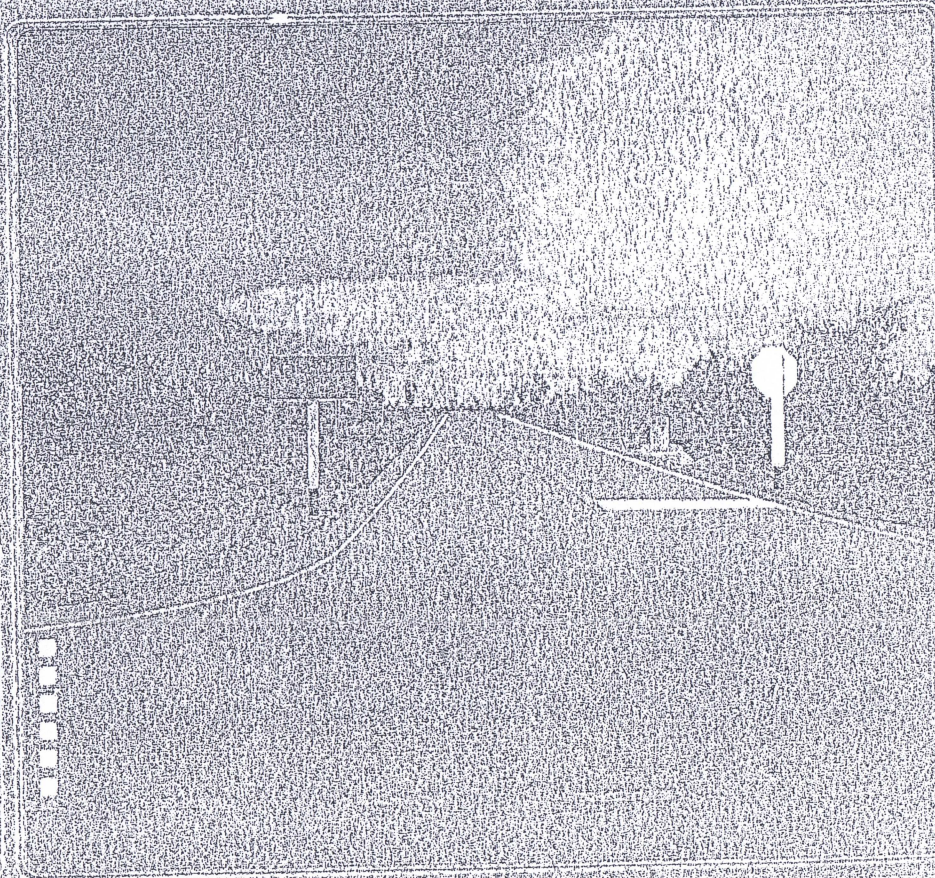

กรมทางหลวงชนบท

