

ลงวันที่ 14 พฤศจิกายน 2560 และประกาศฉบับที่ 3 ลงวันที่ 23 พฤศจิกายน 2561 รวมทั้งมติ คณะรัฐมนตรีและหนังสือเวียนต่าง ๆ ที่เกี่ยวข้อง โดยพิจารณาราคากลางโดยพิจารณาร่างขอบเขตของงานหรือ รายละเอียดคุณลักษณะเฉพาะของพัสดุหรือแบบรูปรายการงานก่อสร้าง รวมเป็นเงินงบประมาณทั้งสิ้น 452,000.- บาท (เงินสี่แสนห้าหมื่นสองพันบาทถ้วน) และกำหนดให้เวลาแล้วเสร็จ 90 วัน

จึงเรียนมาเพื่อโปรดทราบและพิจารณา หากเห็นชอบโปรดอนุมัติ

ลงชื่อ ว่าที่ ร.ต.....ประธานกรรมการ
(อาภรณ์ อัมพันธ์) ผู้อำนวยการกองช่าง

ลงชื่อ.....กรรมการ

(นางอุไรวรรณ แก้วหมุ่น)

ตำแหน่ง ครู คศ.2

ความเห็น.....

(ลงชื่อ)

(นางรัตนา ว่องวรานนท์)

หัวหน้าสำนักปลัด รักษาราชการแทน

ปลัดองค์การบริหารส่วนตำบลกะลาเส

ลงชื่อ.....กรรมการ

(นางสาวอุทุมพร พลเดช)

ตำแหน่ง เจ้าพนักงานธุรการ (ชก.)

คำสั่ง.....

(ลงชื่อ)

(นายประสิทธิ์ ตั้ฮ้อ)

นายกองค์การบริหารส่วนตำบลกะลาเส

16 ต.ค. 2562



บันทึกข้อความ

ส่วนการคลัง
เลขที่คำสั่งรับ..... 1374
วันที่..... 16 ต.ค. 2562
เวลา..... 15-20 น.

ส่วนราชการ องค์การบริหารส่วนตำบลกะลาเส (กองช่าง)

ที่ ตง 72203/ 126 วันที่ 16 ตุลาคม 2562

เรื่อง การพิจารณาการกำหนดราคากลางโครงการซ่อมแซมถนนหลุมบ่อโดยใช้ลูกรังหรือหินผุพร้อมเกลี้ยเรียบ จำนวน 4 สาย

เรียน นายกองค้การบริหารส่วนตำบลกะลาเส

1. **เรื่องเดิม** ตามมติที่ประชุมสภาองค์การบริหารส่วนตำบลกะลาเส สมัยวิสามัญสมัยที่6/2562 เมื่อวันที่ 19 กันยายน พ.ศ. 2562 มีมติให้จ่ายขาดเงินสะสมโครงการซ่อมแซมถนนหลุมบ่อโดยใช้ลูกรังหรือหินผุพร้อมเกลี้ยเรียบ จำนวน 4 สาย ตามระเบียบวาระที่ 4 เรื่องเสนอเพื่อพิจารณา/ทราบ ใช้งบประมาณ 452,000.- บาท (เงินสี่แสนห้าหมื่นสองพันบาทถ้วน)

2. **ข้อเท็จจริง** คณะกรรมการกำหนดราคากลางได้ดำเนินการตามระเบียบกระทรวงการคลัง ว่าด้วยการจัดซื้อจัดจ้างและการบริหารพัสดุภาครัฐ พ.ศ. 2560 ในวันที่ 10 ตุลาคม 2562 ตามคำสั่งองค์การบริหารส่วนตำบลกะลาเสที่ 525/2562 ลงวันที่ 7 ตุลาคม 2562 โครงการซ่อมแซมถนนหลุมบ่อโดยใช้ลูกรังหรือหินผุพร้อมเกลี้ยเรียบ จำนวน 4 สาย ตามรายละเอียดดังนี้

1. โครงการซ่อมแซมถนนหลุมบ่อโดยใช้ลูกรังหรือหินผุพร้อมเกลี้ยเรียบ ถนนสายราษฎร์ร่วมแรง หมู่ที่ 2,1,5 กว้าง 5 เมตร ยาว 3,500 เมตร ลูกรังหรือหินผุไม่น้อยกว่า 360 ลบ.ม. งบประมาณ 297,000 บาท (เงินสองแสนเก้าหมื่นเจ็ดพันบาทถ้วน)
2. โครงการซ่อมแซมถนนหลุมบ่อโดยใช้ลูกรังหรือหินผุพร้อมเกลี้ยเรียบ ถนนสายราษฎร์ร่วมแรง ซอย 2 หมู่ที่ 2 กว้าง 4 เมตร ยาว 350 เมตร ลูกรังหรือหินผุไม่น้อยกว่า 96 ลบ.ม. งบประมาณ 42,000 บาท (เงินสี่หมื่นสองพันบาทถ้วน)
3. โครงการซ่อมแซมถนนหลุมบ่อโดยใช้ลูกรังหรือหินผุพร้อมเกลี้ยเรียบ ถนนสายราษฎร์ร่วมแรง ซอย 3 หมู่ที่ 2 กว้าง 4 เมตร ยาว 820 เมตร ลูกรังหรือหินผุไม่น้อยกว่า 180 ลบ.ม. งบประมาณ 86,000 บาท (เงินแปดหมื่นหกพันบาทถ้วน)
4. โครงการซ่อมแซมถนนหลุมบ่อโดยใช้ลูกรังหรือหินผุพร้อมเกลี้ยเรียบ ถนนสายตรอกบก หมู่ที่ 3 กว้าง 4 เมตร ยาว 250 เมตร ลูกรังหรือหินผุไม่น้อยกว่า 60 ลบ.ม. งบประมาณ 27,000 บาท (เงินสองหมื่นเจ็ดพันบาทถ้วน)

ตามหลักเกณฑ์การคำนวณราคากลางงานก่อสร้าง โดยพิจารณาตามประกาศคณะกรรมการราคากลางและขึ้นทะเบียนผู้ประกอบการ เรื่องหลักเกณฑ์และวิธีการกำหนดราคากลางงานก่อสร้าง ซึ่งประกาศ

//ลงวันที่ 14



โครงการปรับปรุงซ่อมแซมถนนหลุมบ่อโดยใช้ลูกรังหรือหินผุถนนสายราษฎร์ร่วมแรง ซอย 2 หมู่ที่ 2

องค์การบริหารส่วนตำบลกะลาเส
อำเภอสิเกา จังหวัดตรัง

รายการประกอบแบบ

๑. วัตถุประสงค์คือ โครงการปรับปรุงซ่อมแซมถนนลูกรังหรือหินผุพร้อมเกลี่ยเรียบถนนถนนสายราษฎร์ร่วมแรง ซอย ๒ หมู่ที่ ๒ พิวจรรจากรกว้าง ๔.๐๐ เมตร ยาว ๓๕๐ เมตร ลูกรังหรือหินผุไม่น้อยกว่า ๙๖ ลบ.ม.
๒. ผู้รับจ้างจะต้องทำงานขึ้นรูปคันทางตลอดสาย ความกว้างไม่น้อยกว่า ๔.๐๐ เมตร ระยะทาง ๓๕๐ เมตร พร้อมลงลูกรังหรือหินผุไม่น้อยกว่า ๙๖ ลบ.ม.ลงที่ตำแหน่งเป็นหลุมเป็นบ่อจนครบแล้วทำการกรัดบดทับอีกครั้ง
๓. กรณีความยาวในแบบระบุไว้ ๓๕๐ เมตร แต่ระยะทางยังเหลืออยู่ ผู้รับจ้างจะต้องกรัดบดอัดขึ้นรูปคันทางให้ด้วยโดยถือว่าได้ศึกษาแบบเรียบร้อยแล้วและจะมาโต้แย้งกับผู้ว่าจ้างไม่ได้
๔. กรณีความยาวในแบบระบุไว้ ๓๕๐ เมตร แต่ระยะทางไม่ได้ตามในแบบกำหนด ให้ตัดค่างานคืนแก่ทางราชการตามแบบ ปร.๔ ที่คณะกรรมการกำหนดราคากลางเป็นหลักตัดค่างานคืนแก่ทางราชการของงานนั้นๆ ที่ทำไม่ครบ
๕. กรณีแบบขัดแย้งกันให้ยึดหลักปฏิบัติดังนี้
 - ๕.๑ งานทางวิบัติหรือไม่
 - ๕.๒ รัฐจะเสียผลประโยชน์หรือไม่
 - ๕.๓ การใช้ประโยชน์ของงานทางได้หรือไม่

		
เจ้าของ		
องค์การบริหารส่วนตำบลกะลาเต		
สถานที่		
เขียนแบบ		
นายประสิทธิ์ ศรีพจักร		
ผู้ควบคุม		
นายประสิทธิ์ ศรีพจักร		
อาคารณ ยิมพันธ์		
ผอ.กองช่าง อบต.กะลาเต		
เห็นชอบ		
นางรัตนา อ่องวรรณกิจ		
ช่างสำรวจชำนาญพิเศษ		
กรมการช่างเทคนิค อบต.กะลาเต		
อนุมัติ		
นายประสิทธิ์ ศรีพจักร		
นายก อบต.กะลาเต		
ครั้งที่	รายละเอียด	ว/ศ/ป
แสดงแบบ		
แบบเลขที่		
มาตราส่วน		
วันเดือนปี		
แผ่นที่	จำนวนแผ่น	

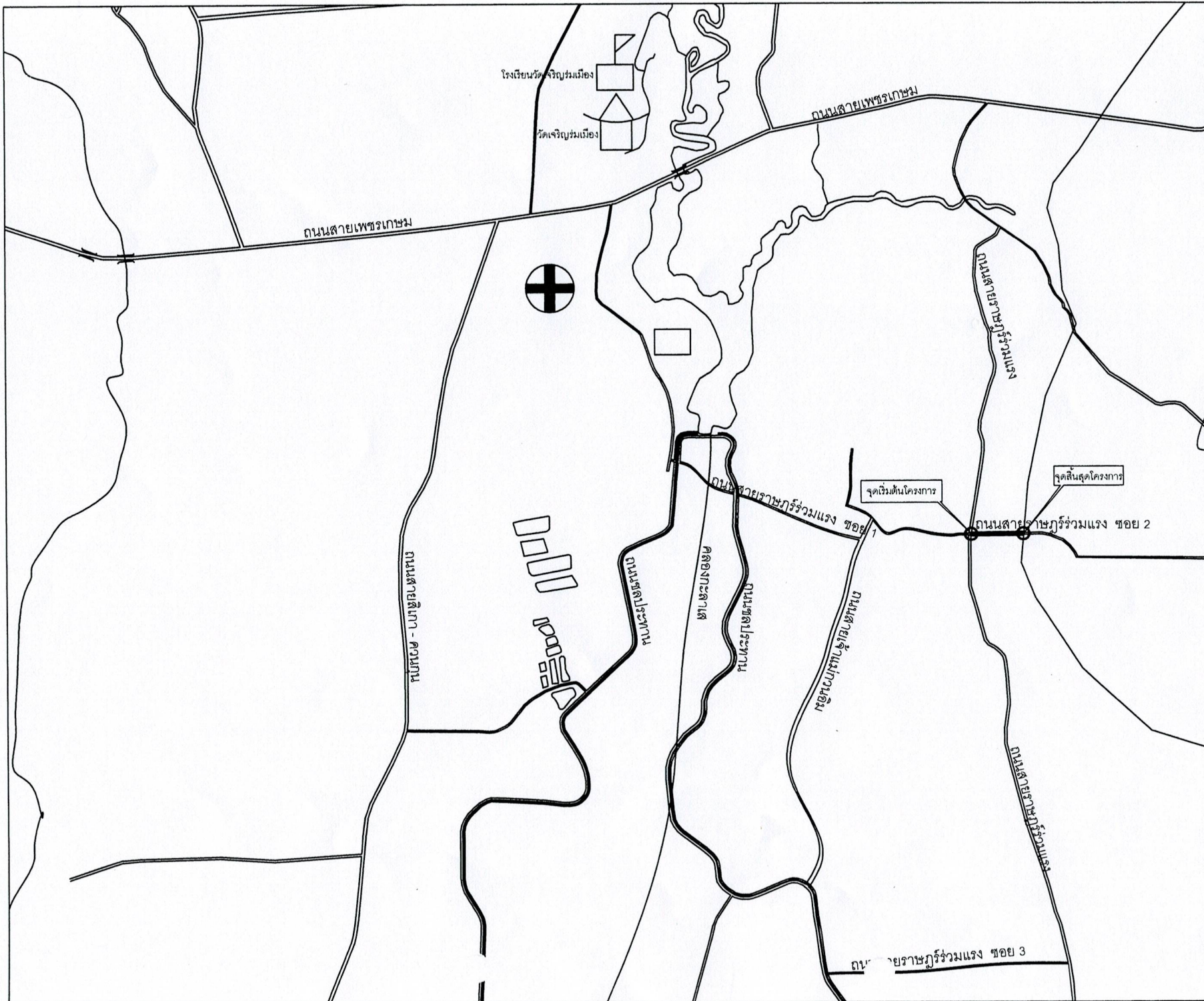

เจ้าของ
องค์การบริหารส่วนตำบลละลาบดิ

สถานที่

เขียนแบบ
นายประจักษ์ สรรพจักร

เห็นชอบ
นายประจักษ์ สรรพจักร
หัวหน้าส่วนโยธา

เห็นชอบ
นางรัตนา ว่องวานนท์
หัวหน้าสำนักปลัด
รักษาการส่วนเทคนิค อบต.ละลาบดิ

อนุมัติ
นายประสิทธิ์ ดีเชื้อ
นายก อบต.ละลาบดิ

ครั้งที่	รายละเอียด	ว/ด/ป

แสดงแบบ :

แบบเลขที่ :

มาตราส่วน :

วัน/เดือน/ปี

แผ่นที่ จำนวนแผ่น



เจ้าของ
องค์การบริหารส่วนตำบลเกาะสาละ
สถานที่

เขียนแบบ
นายประจักษ์ สรพจักร

นายประจักษ์ สรพจักร
นายประจักษ์ สรพจักร

นางรัชฎา อ่องวานิช
ผู้อำนวยการศูนย์ปฏิบัติการ
การเกษตรและปศุสัตว์ อบต.เกาะสาละ

นายประสิทธิ์ ทีธิ
นายก อบต.เกาะสาละ

ครั้งที่ : รายละเอียด : ๑/๑๗

แสดงแบบ :

แบบเลขที่ :

มาตราส่วน :

วันเดือนปี

แผ่นที่ จำนวนแผ่น

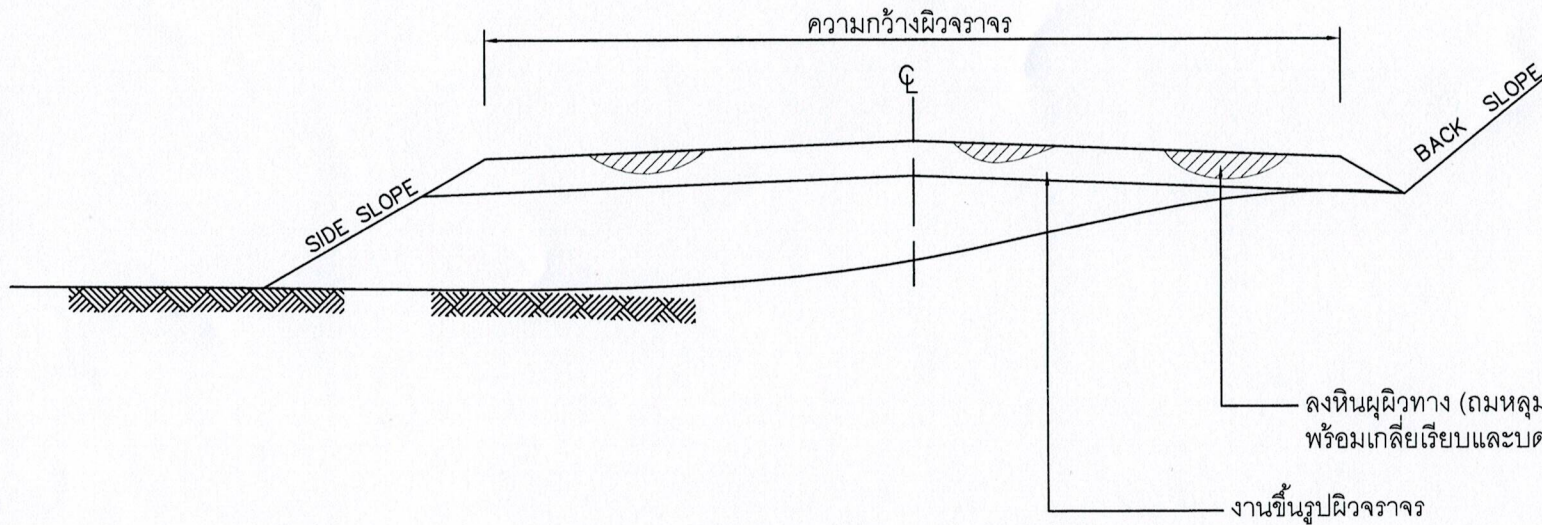

รูปตัดตามขวาง

รายการเสริมผิวหินผิว

1. ลงวัสดุหินผิวตามปริมาณงานที่กำหนด แล้วทำการเกลี่ยเรียบและบดทับ



ราคาขายปลีกภูมิภาค

PTTPLC Internet Siteหน้าหลัก | Media Center | ราคาน้ำมัน

ค้นหาราคาน้ำมัน

จังหวัด ▼ ตกลง

ราคาขายปลีกภูมิภาค 09 ต.ค. 2562

ราคาน้ำมันขายปลีก ภาคเหนือและปริมณฑล

(หน่วยแสดงเป็น บาท/ลิตร ยกเว้น NGV เป็นบาท/กก.)

อำเภอ	Blue Gasohol 95	Blue Gasohol 91	Blue Gasohol 95	Blue Gasohol E20	Blue Gasohol E85	Blue Diesel	Hy Force Premium Diesel
เมืองดิ่ง	35.09	27.41	27.68	24.67	20.27	26.12	29.97
กันตัง	35.12	27.44	27.71	24.70	20.30	26.15	30.00
ย่านตาขาว	35.12	27.44	27.71	24.70	20.30	26.15	30.00
ปะเหลียน	35.12	27.44	27.71	24.70	20.30	26.15	30.00
สิเกา	35.12	27.44	27.71	24.70	20.30	26.15	30.00
ห้วยยอด	35.11	27.43	27.70	24.69	20.29	26.14	29.99
วังวิเศษ	35.09	27.41	27.68	24.67	20.27	26.12	29.97
นาโยง	35.11	27.43	27.70	24.69	20.29	26.14	29.99
รัชฎา	35.07	27.39	27.66	24.65	20.25	26.10	29.95
หาดสำราญ	35.12	27.44	27.71	24.70	20.30	26.15	30.00

ผ่านตรวจสอบ
[Signature]

แผนผังเว็บไซต์

หน้าหลัก | ติดต่อ | FAQs | ติดต่อเรา | เกี่ยวกับเรา | อัมพันธ์ PTT Group

ราที ร.ต.อำภรณ์ อัมพันธ์

ผู้อำนวยการกองช่าง

เกี่ยวกับ ปตท.

- วิสัยทัศน์/พันธกิจ/เป้าหมาย
- ความยั่งยืน
- สังคมศึกษา

ผลิตภัณฑ์

- เชื้อเพลิงอากาศยาน
- ผลิตภัณฑ์หล่อลื่น
- NGV
- ก๊าซหุงต้ม
- เชื้อเพลิงอากาศยาน
- เชื้อเพลิงเรือขนส่ง
- เชื้อเพลิงอุตสาหกรรม
- ผลิตภัณฑ์โพลีเมอร์
- ผลิตภัณฑ์พลาสติก

โอกาสทางธุรกิจ

- พลังงานใหม่และนวัตกรรม
- การจัดการสิ่งแวดล้อม
- บริการทางการเงินและการค้าปลีก

การลงทุนเพื่อความยั่งยืน

- ความยั่งยืน ปตท.
- ทรัพยากรมนุษย์
- สังคมและชุมชน
- รับผิดชอบต่อสิ่งแวดล้อม

การจัดการองค์กร

- โครงสร้างองค์กร
- คณะกรรมการ ปตท.
- สหพันธ์

การบริหารความเสี่ยง

ร่วมงานกับเรา

ราคาสินค้าเฉลี่ยวัสดุก่อสร้าง (ราคาเงินสด ไม่รวมภาษีมูลค่าเพิ่ม ไม่รวมค่าขนส่ง) ของจังหวัด ตรัง เดือนกันยายน ปี 2562

หน้า 1 จากทั้งหมด 1 หน้า

หน้า | 1 |

ราคา : บาท

ลำดับ..	รายการ	หน่วย	เดือนก่อนหน้า	กันยายน	%
1	คอนกรีตผสมเสร็จรูปลูกบาศก์ 180 กก./ตร.ชม. และรูปทรงกระบอก 140 กก./ตร.ชม.	ลบ.ม.	1,665.09	1,665.09	
2	คอนกรีตผสมเสร็จรูปลูกบาศก์ 210 กก./ตร.ชม. และรูปทรงกระบอก 180 กก./ตร.ชม.	ลบ.ม.	1,714.42	1,714.42	
3	คอนกรีตผสมเสร็จรูปลูกบาศก์ 240 กก./ตร.ชม. และรูปทรงกระบอก 210 กก./ตร.ชม.	ลบ.ม.	1,763.76	1,763.76	
4	คอนกรีตผสมเสร็จรูปลูกบาศก์ 280 กก./ตร.ชม. และรูปทรงกระบอก 240 กก./ตร.ชม.	ลบ.ม.	1,813.10	1,813.10	
5	คอนกรีตผสมเสร็จรูปลูกบาศก์ 320 กก./ตร.ชม. และรูปทรงกระบอก 280 กก./ตร.ชม.	ลบ.ม.	1,911.77	1,911.77	
6	คอนกรีตผสมเสร็จรูปลูกบาศก์ 350 กก./ตร.ชม. และรูปทรงกระบอก 300 กก./ตร.ชม.	ลบ.ม.	1,968.21	1,968.21	
7	คอนกรีตผสมเสร็จรูปลูกบาศก์ 300 กก./ตร.ชม. และรูปทรงกระบอก 250 กก./ตร.ชม.	ลบ.ม.	1,862.44	1,862.44	
8	คอนกรีตบล็อกก่อผนัง ชนิดธรรมดา ขนาด 19 x 39 x 7 ซม.	ก้อน	7.62	7.62	
9	อิฐมอญ ชนิดมีรู 4 รู มี ขนาด 7.5x18x6.5 ซม.	ก้อน	2.99	2.99	
10	เสาเข็มคอนกรีตเสริมเหล็ก แบบสี่เหลี่ยม ขนาด 4" x 4" ยาว 2.50 ม.	ท่อน	163.55	163.55	
11	เหล็กเส้นกลมผิวเรียบ SR.24 ยาว 10 เมตร ศก. 6 มม.	ตัน	23,960.29	23,960.29	
12	เหล็กเส้นกลมผิวเรียบ SR.24 ยาว 10 เมตร ศก. 9 มม.	ตัน	23,466.82	23,466.82	
13	เหล็กเส้นกลมผิวเรียบ SR.24 ยาว 10 เมตร ศก. 12 มม.	ตัน	24,532.71	24,532.71	
14	เหล็กเส้นกลมผิวข้ออ้อย SD.30 ยาว 10 เมตร ศก. 12 มม.	ตัน	20,985.52	20,985.52	
15	เหล็กเส้นกลมผิวข้ออ้อย SD.30 ยาว 10 เมตร ศก. 16 มม.	ตัน	20,644.40	20,644.40	
16	เหล็กเส้นกลมผิวข้ออ้อย SD.30 ยาว 10 เมตร ศก. 20 มม.	ตัน	20,702.34	20,702.34	
17	เหล็กเส้นกลมผิวข้ออ้อย SD.30 ยาว 10 เมตร ศก. 25 มม.	ตัน	21,801.87	21,801.87	
18	เหล็กฉาก หน้า 4 มม. ยาว 6 เมตร ขนาด 40 x 40 มม. น้ำหนัก 14.5 กก.	ท่อน	327.10	327.10	
19	เหล็กตัวซี (Light Lip Channel Steel) หน้า 2.3 มม. ยาว 6 เมตร ขนาด 75 x 45 x 15 มม. น้ำหนัก 21 กก./ท่อน	ท่อน	533.64	533.64	
20	เหล็กตัวซี (Light Lip Channel Steel) หน้า 2.3 มม. ยาว 6 เมตร ขนาด 100 x 50 x 20 มม. น้ำหนัก 23.5 กก.	ท่อน	571.50	571.50	
21	เหล็กตัวซี (Light Lip Channel Steel) หน้า 3.2 มม. ยาว 6 เมตร ขนาด 100 x 50 x 20 มม. น้ำหนัก 34.0 กก.	ท่อน	889.72	889.72	
22	เหล็กตัวซี (Light Lip Channel Steel) หน้า 2.3 มม. ยาว 6 เมตร ขนาด 125 x 50 x 20 มม. น้ำหนัก 25.5 กก.	ท่อน	685.98	685.98	
23	เหล็กตัวซี (Light Lip Channel Steel) หน้า 3.2 มม. ยาว 6 เมตร ขนาด 125 x 50 x 20 มม. น้ำหนัก 36.5 กก.	ท่อน	946.73	946.73	
24	ท่อเหล็กกลวงสี่เหลี่ยมจัตุรัส หน้า 1.2 มม. ขนาด 1" x 1" ยาว 6 เมตร	ท่อน	135.51	135.51	
25	ท่อเหล็กกลวงสี่เหลี่ยมจัตุรัส หน้า 2.0 มม. ขนาด 1 1/2" x 1 1/2" ยาว 6 เมตร	ท่อน	299.07	299.07	
26	ท่อเหล็กกลวงสี่เหลี่ยมจัตุรัส หน้า 2.0 มม. ขนาด 2" x 2" ยาว 6 เมตร	ท่อน	383.18	383.18	
27	ท่อเหล็กกลวงสี่เหลี่ยมจัตุรัส หน้า 2.0 มม. ขนาด 3" x 3" ยาว 6 เมตร	ท่อน	579.44	579.44	
28	ท่อเหล็กเคลือบสังกะสี รวมข้อต่อตรง 1 อัน ประเภท BS-M ยาว 6 เมตร ศก. 1/2 นิ้ว	ท่อน	230.85	230.85	
29	ท่อเหล็กเคลือบสังกะสี รวมข้อต่อตรง 1 อัน ประเภท BS-M ยาว 6 เมตร ศก. 3/4 นิ้ว	ท่อน	294.40	294.40	
30	ท่อเหล็กเคลือบสังกะสี รวมข้อต่อตรง 1 อัน ประเภท BS-M ยาว 6 เมตร ศก. 1 นิ้ว	ท่อน	398.60	398.60	
31	ข้อต่อตรงเหล็ก ศก. 1/2 นิ้ว	อัน	13.55	13.55	

วันที่ ๑.๓.๒๕๖๒ อัมพันธ์

ตารางค่าดำเนินการและค่าเสื่อมราคา

ราคามัน้ำนเชื้อเพลิงโซล่า ที่ อำเภอเมือง 26.00 - 26.99 บาท / ลิตร

(ราคาเครื่องจักร 2558)

ลำดับ	ลักษณะงาน	หน่วย	ค่าดำเนินการ บาท/หน่วย	ค่าเสื่อมราคา (บาท)		รวมค่างาน (บาท)	
				ปกติ	ฝนชุก	ปกติ	ฝนชุก
1	งานถางป่าขาดต่อ						
	ขนาดเบา	ตร.ม.	1.46	0.22	0.28	1.68	1.74
	ขนาดกลาง	ตร.ม.	2.99	0.55	0.69	3.54	3.68
	ขนาดหนัก	ตร.ม.	4.52	0.78	0.98	5.30	5.50
2	งานดินคันทาง						
	ขุด - ขน	ลบ.ม. หลวม	17.39	3.51	4.39	20.90	21.78
	บดทับ	ลบ.ม. แน่น	33.33	10.80	13.50	44.13	46.83
3	งานตัด - ขึ้นรูปคันทาง						
	ดิน - ขุดตัด	ลบ.ม. ปกติ	17.65	3.06	3.83	20.71	21.48
	- ตัก	ลบ.ม. หลวม	6.26	1.70	2.13	7.96	8.39
	หินผุ - ขุดตัด	ลบ.ม. ปกติ	27.79	3.34	4.18	31.13	31.97
	- ตักและตัก	ลบ.ม. หลวม	33.39	5.18	6.48	38.57	39.87
	หินแข็ง - เจาะระเบิด	ลบ.ม. ปกติ	61.18	4.66	5.83	65.84	67.01
	- ตักและตัก	ลบ.ม. หลวม	53.90	19.00	23.75	72.90	77.65
4	งานวัสดุคัดเลือก ลูกเรียงรองพื้นทาง						
	ขุด - ขน	ลบ.ม. หลวม	24.34	6.52	8.15	30.86	32.49
	ผสม (ผสมกับวัสดุอื่นๆ)	ลบ.ม. แน่น	7.96	1.46	1.83	9.42	9.79
	บดทับ	ลบ.ม. แน่น	40.00	12.96	16.20	52.96	56.20
5	งานไหล่ทางลูกเรียง ผสม - บดทับ						
	ผสม (ผสมกับวัสดุอื่นๆ)	ลบ.ม. แน่น	14.99	2.75	3.44	17.74	18.43
	บดทับ	ลบ.ม. แน่น	47.74	20.90	26.13	68.64	73.87
6	งานพื้นทาง (หินคลุก)						
	ผสม (Blend)	ลบ.ม. แน่น	19.94	4.20	5.25	24.14	25.19
	บดทับ	ลบ.ม. แน่น	58.51	25.71	32.14	84.22	90.65
7	งานตัดแต่งชั้นบ้นไค	ลบ.ม. แน่น	6.12	1.66	2.08	7.78	8.20
8	งานขุดรื้อคันทางเดิมแล้วบดทับ						
	ลูกเรียง 10 ซม.	ตร.ม.	8.42	2.11	2.64	10.53	11.06
	หินคลุก 10 ซม.	ตร.ม.	10.28	3.38	4.23	13.66	14.51
	ผิว AC 5 ซม.	ตร.ม.	9.22	1.75	2.19	10.97	11.41
9	งานราดยางไทรหมไค้ด	ตร.ม.	6.14	0.62	0.78	6.76	6.92
10	งานราดยางแทคไค้ด	ตร.ม.	5.69	0.88	1.10	6.57	6.79
11	งานผิวทางแบบบาง						
	ชั้นเดียว (1/2 ")	ตร.ม.	13.38	2.21	2.76	15.59	16.14
	ชั้นเดียว (3/4 ")	ตร.ม.	18.49	3.05	3.81	21.54	22.30
	สองชั้น (3/4 " + 3/8 ")	ตร.ม.	27.49	4.54	5.68	32.03	33.17
	สองชั้น (1 " + 1/2 ")	ตร.ม.	40.26	6.64	8.30	46.90	48.56
12	งานเคลือบหิน ขจัดฝุ่น (Pre - Coat)						
	ชั้นเดียว (1/2 ")	ลบ.ม. หลวม	1.74	0.49	0.61	2.23	2.35
	ชั้นเดียว (3/4 ")	ลบ.ม. หลวม	2.40	0.68	0.85	3.08	3.25
	สองชั้น (3/4 " + 3/8 ")	ลบ.ม. หลวม	3.57	1.00	1.25	4.57	4.82
	สองชั้น (1 " + 1/2 ")	ลบ.ม. หลวม	5.22	1.47	1.84	6.69	7.06

ว่าที่ ร.ต. อารณ อัมพันธ์
ผู้อำนวยการกองช่าง



หลักเกณฑ์การคำนวณราคากลาง
งานก่อสร้าง
ทาง สะพาน และท่อเหลี่ยม

คณะกรรมการราคากลางและขึ้นทะเบียนผู้ประกอบการ
ตุลาคม 2560

กรมบัญชีกลาง

ว่าที่ ร.ต. อภิสิทธิ์ อภัยสิทธิ์
ผู้อำนวยการกองช่าง